



# Full wwPDB NMR Structure Validation Report ⓘ

Jun 5, 2023 – 07:26 AM EDT

PDB ID : 2MC2  
BMRB ID : 19425  
Title : X-ray crystallography-solution NMR hybrid structure of mouse RyR2 domain A  
Authors : Amador, F.; Stathopoulos, P.; Seabrook, G.; Ikura, M.  
Deposited on : 2013-08-13

This is a Full wwPDB NMR Structure Validation Report for a publicly released PDB entry.

We welcome your comments at [validation@mail.wwpdb.org](mailto:validation@mail.wwpdb.org)

A user guide is available at

<https://www.wwpdb.org/validation/2017/NMRValidationReportHelp>

with specific help available everywhere you see the ⓘ symbol.

The types of validation reports are described at

<http://www.wwpdb.org/validation/2017/FAQs#types>.

---

The following versions of software and data (see [references ⓘ](#)) were used in the production of this report:

MolProbity : 4.02b-467  
Percentile statistics : 20191225.v01 (using entries in the PDB archive December 25th 2019)  
wwPDB-RCI : v\_1n\_11\_5\_13\_A (Berjanski et al., 2005)  
PANAV : Wang et al. (2010)  
wwPDB-ShiftChecker : v1.2  
BMRB Restraints Analysis : v1.2  
Ideal geometry (proteins) : Engh & Huber (2001)  
Ideal geometry (DNA, RNA) : Parkinson et al. (1996)  
Validation Pipeline (wwPDB-VP) : 2.33

# 1 Overall quality at a glance

The following experimental techniques were used to determine the structure:

*SOLUTION NMR*

The overall completeness of chemical shifts assignment is 32%.

Percentile scores (ranging between 0-100) for global validation metrics of the entry are shown in the following graphic. The table shows the number of entries on which the scores are based.

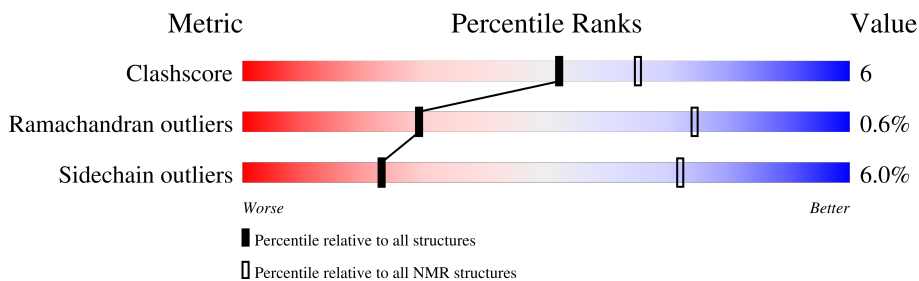

Metric	Whole archive (#Entries)	NMR archive (#Entries)
Clashscore	158937	12864
Ramachandran outliers	154571	11451
Sidechain outliers	154315	11428

The table below summarises the geometric issues observed across the polymeric chains and their fit to the experimental data. The red, orange, yellow and green segments indicate the fraction of residues that contain outliers for  $\geq 3$ , 2, 1 and 0 types of geometric quality criteria. A cyan segment indicates the fraction of residues that are not part of the well-defined cores, and a grey segment represents the fraction of residues that are not modelled. The numeric value for each fraction is indicated below the corresponding segment, with a dot representing fractions  $\leq 5\%$

Mol	Chain	Length	Quality of chain
1	A	219	

## 2 Ensemble composition and analysis

This entry contains 20 models. Model 17 is the overall representative, medoid model (most similar to other models). The authors have identified model 1 as representative, based on the following criterion: *lowest energy*.

The following residues are included in the computation of the global validation metrics.

Well-defined (core) protein residues			
Well-defined core	Residue range (total)	Backbone RMSD (Å)	Medoid model
1	A:13-A:50, A:62-A:79, A:111-A:136, A:144-A:217 (156)	0.13	17
2	A:96-A:106 (11)	0.22	3

Ill-defined regions of proteins are excluded from the global statistics.

Ligands and non-protein polymers are included in the analysis.

The models can be grouped into 4 clusters. No single-model clusters were found.

Cluster number	Models
1	1, 4, 6, 9, 16, 17, 19
2	2, 3, 7, 8, 11, 14, 15
3	12, 13, 20
4	5, 10, 18

### 3 Entry composition

There is only 1 type of molecule in this entry. The entry contains 3192 atoms, of which 1578 are hydrogens and 0 are deuteriums.

- Molecule 1 is a protein called Ryanodine receptor 2.

Mol	Chain	Residues	Atoms						Trace
			Total	C	H	N	O	S	
1	A	206	3192	1012	1578	279	312	11	0

There are 4 discrepancies between the modelled and reference sequences:

Chain	Residue	Modelled	Actual	Comment	Reference
A	6	GLY	-	expression tag	UNP E9Q401
A	7	SER	-	expression tag	UNP E9Q401
A	8	GLY	-	expression tag	UNP E9Q401
A	9	SER	-	expression tag	UNP E9Q401

## 4 Residue-property plots [i](#)

### 4.1 Average score per residue in the NMR ensemble

These plots are provided for all protein, RNA, DNA and oligosaccharide chains in the entry. The first graphic is the same as shown in the summary in section 1 of this report. The second graphic shows the sequence where residues are colour-coded according to the number of geometric quality criteria for which they contain at least one outlier: green = 0, yellow = 1, orange = 2 and red = 3 or more. Stretches of 2 or more consecutive residues without any outliers are shown as green connectors. Residues which are classified as ill-defined in the NMR ensemble, are shown in cyan with an underline colour-coded according to the previous scheme. Residues which were present in the experimental sample, but not modelled in the final structure are shown in grey.

- Molecule 1: Ryanodine receptor 2

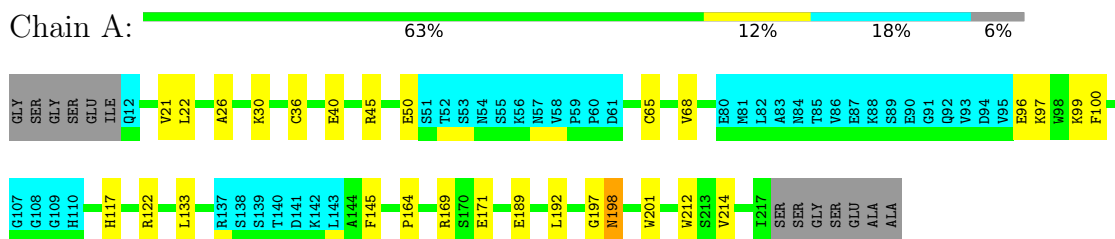

### 4.2 Scores per residue for each member of the ensemble

Colouring as in section 4.1 above.

#### 4.2.1 Score per residue for model 1

- Molecule 1: Ryanodine receptor 2

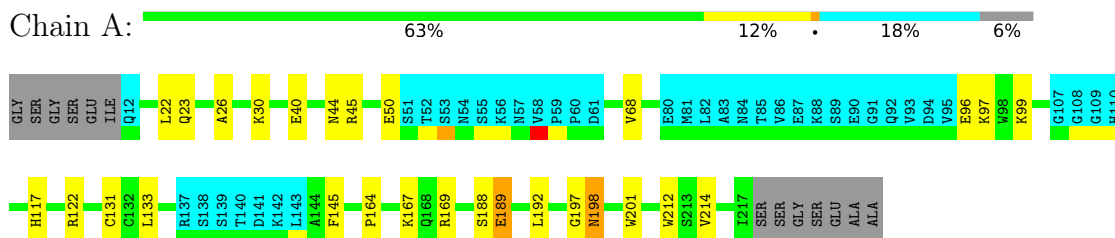

#### 4.2.2 Score per residue for model 2

- Molecule 1: Ryanodine receptor 2



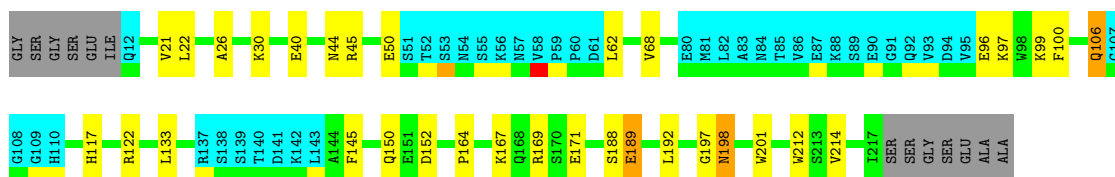

### 4.2.3 Score per residue for model 3

- Molecule 1: Ryanodine receptor 2

Chain A: 61% 15% 18% 6%



### 4.2.4 Score per residue for model 4

- Molecule 1: Ryanodine receptor 2

Chain A: 63% 11% 18% 6%

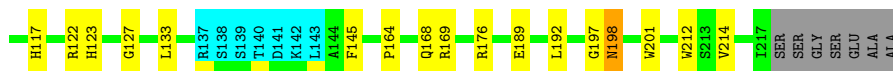
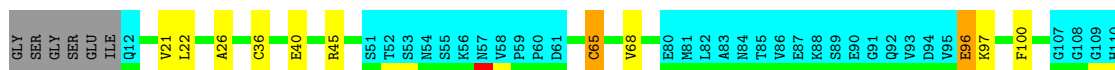

### 4.2.5 Score per residue for model 5

- Molecule 1: Ryanodine receptor 2

Chain A: 60% 15% 18% 6%

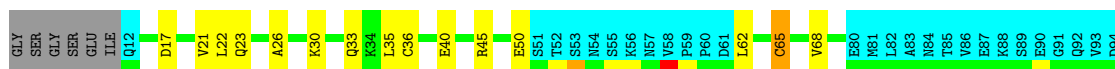

### 4.2.6 Score per residue for model 6

- Molecule 1: Ryanodine receptor 2



#### 4.2.7 Score per residue for model 7

- Molecule 1: Ryanodine receptor 2

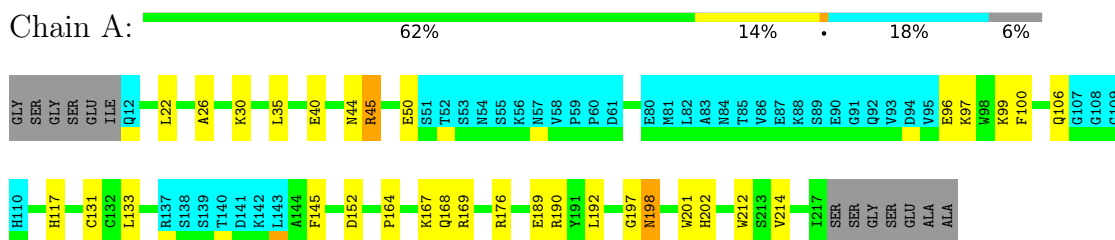

#### 4.2.8 Score per residue for model 8

- Molecule 1: Ryanodine receptor 2

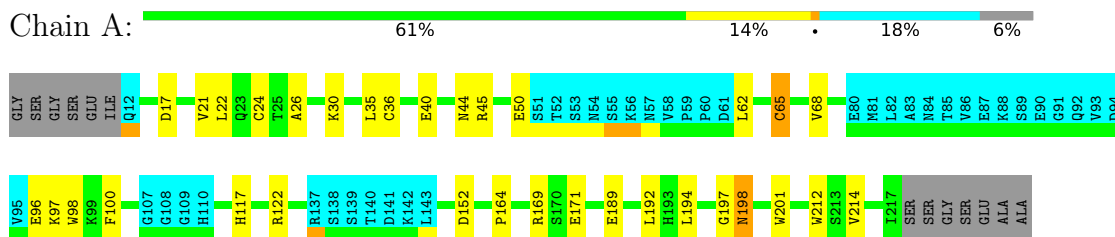

#### 4.2.9 Score per residue for model 9

- Molecule 1: Ryanodine receptor 2

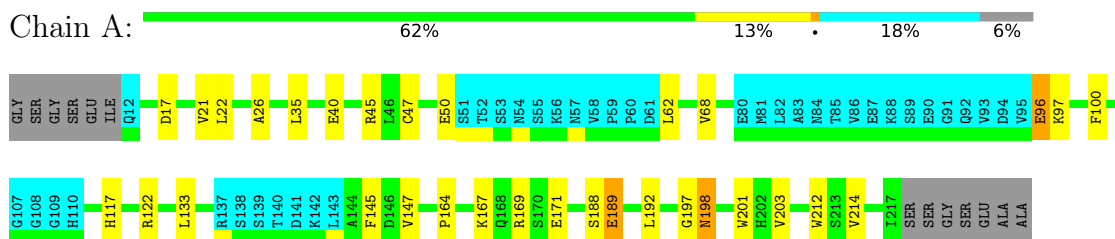

### 4.2.10 Score per residue for model 10

- Molecule 1: Ryanodine receptor 2

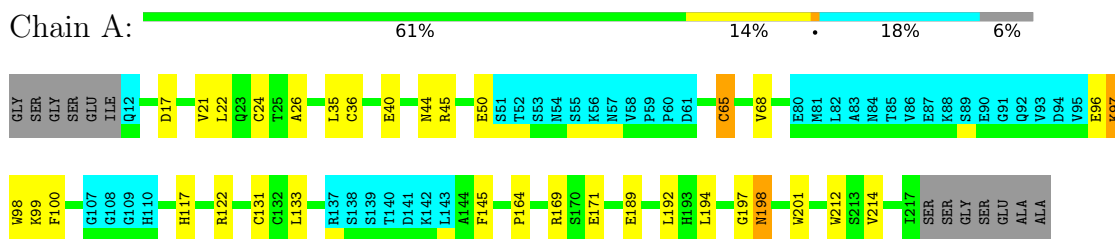

### 4.2.11 Score per residue for model 11

- Molecule 1: Ryanodine receptor 2

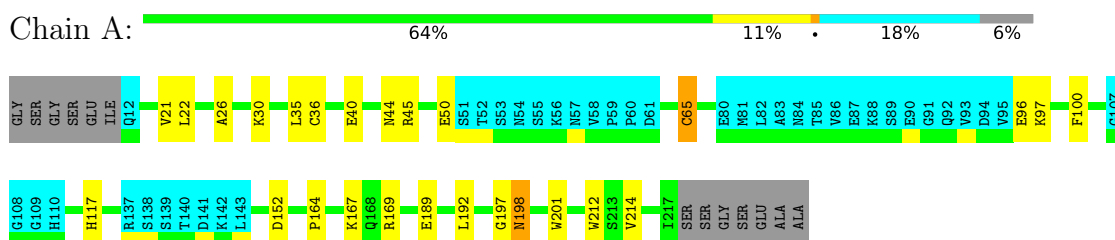

### 4.2.12 Score per residue for model 12

- Molecule 1: Ryanodine receptor 2

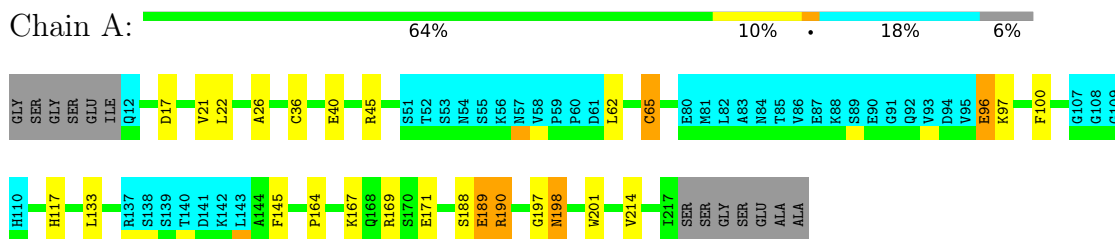

### 4.2.13 Score per residue for model 13

- Molecule 1: Ryanodine receptor 2

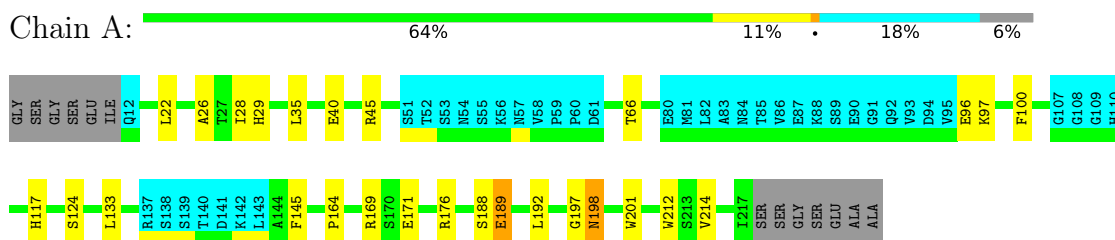



## 4.2.14 Score per residue for model 14

- Molecule 1: Ryanodine receptor 2

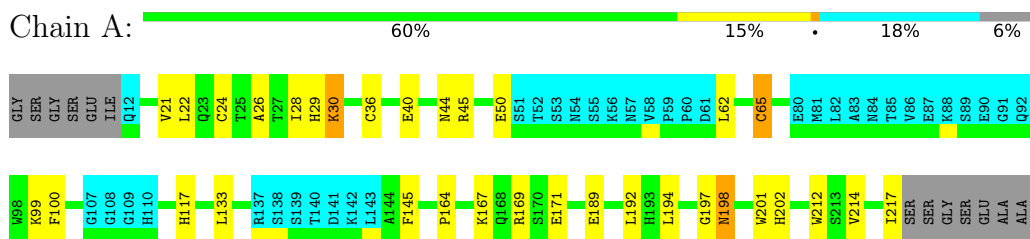

- Molecule 1: Ryanodine receptor 2

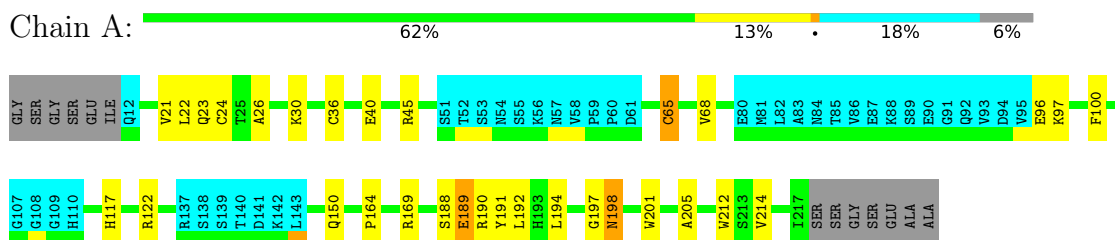

- Molecule 1: Ryanodine receptor 2

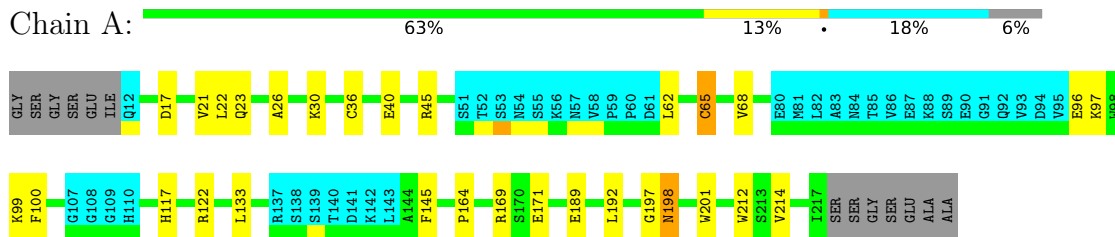

- Molecule 1: Ryanodine receptor 2

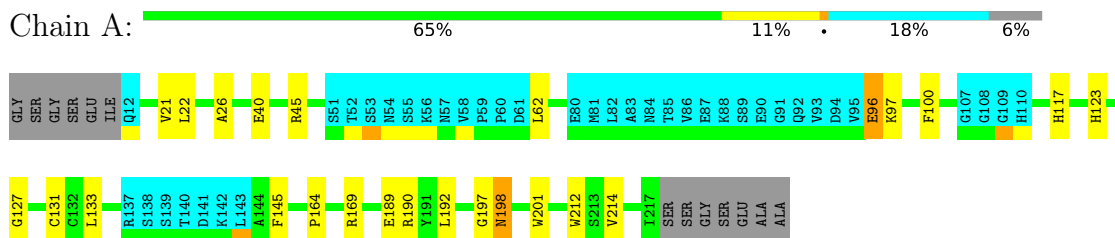



## 5 Refinement protocol and experimental data overview

The models were refined using the following method: *simulated annealing*.

Of the 200 calculated structures, 20 were deposited, based on the following criterion: *structures with the lowest energy*.

The following table shows the software used for structure solution, optimisation and refinement.

Software name	Classification	Version
TALOS	geometry optimization	
CNS	refinement	
CNS	structure solution	

The following table shows chemical shift validation statistics as aggregates over all chemical shift files. Detailed validation can be found in section 7 of this report.

Chemical shift file(s)	working_cs.cif
Number of chemical shift lists	1
Total number of shifts	911
Number of shifts mapped to atoms	873
Number of unparsed shifts	0
Number of shifts with mapping errors	38
Number of shifts with mapping warnings	0
Assignment completeness (well-defined parts)	32%

## 6 Model quality i

### 6.1 Standard geometry i

There are no covalent bond-length or bond-angle outliers.

There are no bond-length outliers.

There are no bond-angle outliers.

There are no chirality outliers.

There are no planarity outliers.

### 6.2 Too-close contacts i

In the following table, the Non-H and H(model) columns list the number of non-hydrogen atoms and hydrogen atoms in each chain respectively. The H(added) column lists the number of hydrogen atoms added and optimized by MolProbity. The Clashes column lists the number of clashes averaged over the ensemble.

Mol	Chain	Non-H	H(model)	H(added)	Clashes
1	A	1329	1306	1306	15±2
All	All	26580	26120	26120	301

The all-atom clashscore is defined as the number of clashes found per 1000 atoms (including hydrogen atoms). The all-atom clashscore for this structure is 6.

All unique clashes are listed below, sorted by their clash magnitude.

Atom-1	Atom-2	Clash(Å)	Distance(Å)	Models	
				Worst	Total
1:A:96:GLU:N	1:A:97:LYS:HA	0.74	1.98	20	20
1:A:96:GLU:HB2	1:A:100:PHE:H	0.65	1.52	8	16
1:A:21:VAL:HB	1:A:65:CYS:SG	0.61	2.35	5	10
1:A:164:PRO:HB3	1:A:169:ARG:HB2	0.60	1.74	9	20
1:A:22:LEU:HG	1:A:214:VAL:HG22	0.58	1.76	5	20
1:A:21:VAL:HB	1:A:36:CYS:SG	0.58	2.38	18	11
1:A:47:CYS:SG	1:A:203:VAL:HG13	0.56	2.41	6	2
1:A:26:ALA:HB1	1:A:201:TRP:CE2	0.55	2.36	14	20
1:A:197:GLY:O	1:A:198:ASN:C	0.53	2.47	10	20
1:A:96:GLU:HB3	1:A:99:LYS:HB2	0.52	1.82	10	7
1:A:47:CYS:SG	1:A:147:VAL:HB	0.52	2.45	9	2
1:A:131:CYS:SG	1:A:133:LEU:HD21	0.51	2.46	10	4
1:A:33:GLN:NE2	1:A:35:LEU:HD21	0.51	2.20	5	1
1:A:96:GLU:CB	1:A:100:PHE:H	0.50	2.19	4	12

*Continued on next page...*

*Continued from previous page...*

Atom-1	Atom-2	Clash(Å)	Distance(Å)	Models	
				Worst	Total
1:A:96:GLU:HG2	1:A:99:LYS:H	0.49	1.67	1	1
1:A:96:GLU:HB3	1:A:99:LYS:HB3	0.48	1.84	3	3
1:A:68:VAL:HG21	1:A:122:ARG:NH2	0.48	2.24	1	13
1:A:97:LYS:HG2	1:A:98:TRP:N	0.48	2.23	10	1
1:A:21:VAL:HG11	1:A:62:LEU:HD11	0.47	1.86	16	9
1:A:97:LYS:HG2	1:A:98:TRP:H	0.47	1.69	10	1
1:A:24:CYS:SG	1:A:194:LEU:HD22	0.47	2.49	8	4
1:A:96:GLU:HG3	1:A:100:PHE:HB3	0.46	1.87	9	2
1:A:164:PRO:HB3	1:A:169:ARG:CB	0.46	2.40	6	1
1:A:96:GLU:N	1:A:97:LYS:CA	0.45	2.78	2	9
1:A:188:SER:O	1:A:189:GLU:HG2	0.45	2.12	15	6
1:A:197:GLY:HA3	1:A:202:HIS:NE2	0.45	2.27	14	2
1:A:170:SER:O	1:A:173:GLU:HB3	0.45	2.11	6	1
1:A:198:ASN:ND2	1:A:199:SER:H	0.44	2.11	5	1
1:A:188:SER:O	1:A:189:GLU:HG3	0.44	2.13	2	2
1:A:28:ILE:HG23	1:A:29:HIS:CD2	0.43	2.48	13	3
1:A:133:LEU:O	1:A:145:PHE:HB3	0.43	2.13	5	16
1:A:47:CYS:SG	1:A:147:VAL:O	0.43	2.73	6	2
1:A:30:LYS:HD2	1:A:30:LYS:N	0.43	2.29	14	1
1:A:197:GLY:HA3	1:A:202:HIS:CD2	0.43	2.49	5	3
1:A:35:LEU:HA	1:A:50:GLU:O	0.42	2.14	9	4
1:A:96:GLU:HB2	1:A:100:PHE:N	0.42	2.29	19	1
1:A:65:CYS:SG	1:A:65:CYS:O	0.42	2.77	8	8
1:A:192:LEU:O	1:A:212:TRP:NE1	0.42	2.51	1	19
1:A:97:LYS:HG3	1:A:98:TRP:N	0.42	2.30	8	1
1:A:171:GLU:H	1:A:171:GLU:CD	0.41	2.19	6	1
1:A:45:ARG:HG3	1:A:149:LEU:O	0.41	2.14	18	1
1:A:62:LEU:HD21	1:A:217:ILE:CG2	0.41	2.46	18	1
1:A:44:ASN:O	1:A:45:ARG:HG2	0.41	2.15	7	1
1:A:47:CYS:SG	1:A:203:VAL:CG1	0.41	3.08	9	2
1:A:164:PRO:CB	1:A:169:ARG:HB2	0.41	2.46	13	3
1:A:123:HIS:CE1	1:A:125:TYR:HB3	0.41	2.51	3	1
1:A:30:LYS:N	1:A:30:LYS:HD2	0.41	2.31	6	1
1:A:168:GLN:NE2	1:A:168:GLN:N	0.41	2.68	4	1
1:A:106:GLN:HE21	1:A:106:GLN:HA	0.41	1.76	2	1
1:A:123:HIS:O	1:A:127:GLY:N	0.41	2.54	3	3
1:A:188:SER:O	1:A:189:GLU:OE2	0.40	2.40	13	1
1:A:37:LEU:O	1:A:65:CYS:SG	0.40	2.80	18	1
1:A:66:THR:HG22	1:A:124:SER:OG	0.40	2.16	13	1
1:A:185:SER:O	1:A:189:GLU:N	0.40	2.55	18	1
1:A:184:VAL:HG22	1:A:191:TYR:CD1	0.40	2.52	20	1

*Continued on next page...*

Continued from previous page...

Atom-1	Atom-2	Clash(Å)	Distance(Å)	Models	
				Worst	Total
1:A:191:TYR:O	1:A:205:ALA:HA	0.40	2.17	15	1

## 6.3 Torsion angles [i](#)

### 6.3.1 Protein backbone [i](#)

In the following table, the Percentiles column shows the percent Ramachandran outliers of the chain as a percentile score with respect to all PDB entries followed by that with respect to all NMR entries. The Analysed column shows the number of residues for which the backbone conformation was analysed and the total number of residues.

Mol	Chain	Analysed	Favoured	Allowed	Outliers	Percentiles	
1	A	166/219 (76%)	151±2 (91±1%)	14±2 (8±1%)	1±0 (1±0%)	29	74
All	All	3320/4380 (76%)	3019 (91%)	281 (8%)	20 (1%)	29	74

All 1 unique Ramachandran outliers are listed below.

Mol	Chain	Res	Type	Models (Total)
1	A	198	ASN	20

### 6.3.2 Protein sidechains [i](#)

In the following table, the Percentiles column shows the percent sidechain outliers of the chain as a percentile score with respect to all PDB entries followed by that with respect to all NMR entries. The Analysed column shows the number of residues for which the sidechain conformation was analysed and the total number of residues.

Mol	Chain	Analysed	Rotameric	Outliers	Percentiles	
1	A	146/188 (78%)	137±2 (94±1%)	9±2 (6±1%)	23	72
All	All	2920/3760 (78%)	2745 (94%)	175 (6%)	23	72

All 23 unique residues with a non-rotameric sidechain are listed below. They are sorted by the frequency of occurrence in the ensemble.

Mol	Chain	Res	Type	Models (Total)
1	A	40	GLU	20
1	A	45	ARG	20
1	A	117	HIS	20
1	A	189	GLU	20

Continued on next page...

*Continued from previous page...*

Mol	Chain	Res	Type	Models (Total)
1	A	171	GLU	13
1	A	30	LYS	12
1	A	167	LYS	10
1	A	65	CYS	10
1	A	44	ASN	9
1	A	17	ASP	9
1	A	50	GLU	7
1	A	150	GLN	4
1	A	152	ASP	4
1	A	96	GLU	4
1	A	106	GLN	3
1	A	176	ARG	3
1	A	101	MET	1
1	A	173	GLU	1
1	A	99	LYS	1
1	A	168	GLN	1
1	A	97	LYS	1
1	A	190	ARG	1
1	A	217	ILE	1

### 6.3.3 RNA [i](#)

There are no RNA molecules in this entry.

### 6.4 Non-standard residues in protein, DNA, RNA chains [i](#)

There are no non-standard protein/DNA/RNA residues in this entry.

### 6.5 Carbohydrates [i](#)

There are no monosaccharides in this entry.

### 6.6 Ligand geometry [i](#)

There are no ligands in this entry.

### 6.7 Other polymers [i](#)

There are no such molecules in this entry.

## 6.8 Polymer linkage issues

There are no chain breaks in this entry.



## 7 Chemical shift validation i

The completeness of assignment taking into account all chemical shift lists is 32% for the well-defined parts and 32% for the entire structure.

### 7.1 Chemical shift list 1

File name: working\_cs.cif

Chemical shift list name: *assigned\_chem\_shift\_list\_1*

#### 7.1.1 Bookkeeping i

The following table shows the results of parsing the chemical shift list and reports the number of nuclei with statistically unusual chemical shifts.

Total number of shifts	911
Number of shifts mapped to atoms	873
Number of unparsed shifts	0
Number of shifts with mapping errors	38
Number of shifts with mapping warnings	0
Number of shift outliers (ShiftChecker)	0

The following assigned chemical shifts were not mapped to the molecules present in the coordinate file.

- No matching atom found in the structure. All 38 occurrences are reported below.

List ID	Chain	Res	Type	Atom	Shift Data		
					Value	Uncertainty	Ambiguity
1	A	11	ILE	H	8.077	.	.
1	A	11	ILE	C	176.317	.	.
1	A	11	ILE	CA	61.496	.	.
1	A	11	ILE	CB	37.763	.	.
1	A	11	ILE	N	123.119	.	.
1	A	218	SER	H	8.334	.	.
1	A	218	SER	C	176.311	.	.
1	A	218	SER	CA	57.979	.	.
1	A	218	SER	CB	64.049	.	.
1	A	218	SER	N	119.001	.	.
1	A	219	SER	H	8.501	.	.
1	A	219	SER	C	174.443	.	.
1	A	219	SER	CA	58.625	.	.
1	A	219	SER	CB	64.728	.	.

*Continued on next page...*

Continued from previous page...

List ID	Chain	Res	Type	Atom	Shift Data		
					Value	Uncertainty	Ambiguity
1	A	219	SER	N	119.135	.	.
1	A	220	GLY	H	8.497	.	.
1	A	220	GLY	C	175.111	.	.
1	A	220	GLY	CA	45.588	.	.
1	A	220	GLY	N	111.634	.	.
1	A	221	SER	H	8.247	.	.
1	A	221	SER	C	174.313	.	.
1	A	221	SER	CA	58.641	.	.
1	A	221	SER	CB	63.988	.	.
1	A	221	SER	N	116.146	.	.
1	A	222	GLU	H	8.516	.	.
1	A	222	GLU	C	174.573	.	.
1	A	222	GLU	CA	56.679	.	.
1	A	222	GLU	CB	30.233	.	.
1	A	222	GLU	N	123.229	.	.
1	A	223	ALA	H	8.242	.	.
1	A	223	ALA	C	176.038	.	.
1	A	223	ALA	CA	52.456	.	.
1	A	223	ALA	CB	19.106	.	.
1	A	223	ALA	N	125.991	.	.
1	A	224	ALA	H	7.914	.	.
1	A	224	ALA	C	176.391	.	.
1	A	224	ALA	CA	54.007	.	.
1	A	224	ALA	N	130.099	.	.

### 7.1.2 Chemical shift referencing [i](#)

The following table shows the suggested chemical shift referencing corrections.

Nucleus	# values	Correction $\pm$ precision, ppm	Suggested action
$^{13}\text{C}_\alpha$	185	$-0.38 \pm 0.07$	None needed (< 0.5 ppm)
$^{13}\text{C}_\beta$	171	$0.41 \pm 0.13$	None needed (< 0.5 ppm)
$^{13}\text{C}'$	185	$-0.09 \pm 0.13$	None needed (< 0.5 ppm)
$^{15}\text{N}$	185	$-0.04 \pm 0.20$	None needed (< 0.5 ppm)

### 7.1.3 Completeness of resonance assignments [i](#)

The following table shows the completeness of the chemical shift assignments for the well-defined regions of the structure. The overall completeness is 32%, i.e. 732 atoms were assigned a chemical shift out of a possible 2285. 0 out of 33 assigned methyl groups (LEU and VAL) were assigned stereospecifically.

	Total	<sup>1</sup> H	<sup>13</sup> C	<sup>15</sup> N
Backbone	592/840 (70%)	148/341 (43%)	296/334 (89%)	148/165 (90%)
Sidechain	140/1228 (11%)	0/804 (0%)	140/381 (37%)	0/43 (0%)
Aromatic	0/217 (0%)	0/109 (0%)	0/97 (0%)	0/11 (0%)
Overall	732/2285 (32%)	148/1254 (12%)	436/812 (54%)	148/219 (68%)

The following table shows the completeness of the chemical shift assignments for the full structure. The overall completeness is 32%, i.e. 873 atoms were assigned a chemical shift out of a possible 2755. 0 out of 39 assigned methyl groups (LEU and VAL) were assigned stereospecifically.

	Total	<sup>1</sup> H	<sup>13</sup> C	<sup>15</sup> N
Backbone	708/1035 (68%)	177/421 (42%)	354/412 (86%)	177/202 (88%)
Sidechain	165/1496 (11%)	0/975 (0%)	165/467 (35%)	0/54 (0%)
Aromatic	0/224 (0%)	0/113 (0%)	0/99 (0%)	0/12 (0%)
Overall	873/2755 (32%)	177/1509 (12%)	519/978 (53%)	177/268 (66%)

#### 7.1.4 Statistically unusual chemical shifts [i](#)

There are no statistically unusual chemical shifts.

#### 7.1.5 Random Coil Index (RCI) plots [i](#)

The image below reports *random coil index* values for the protein chains in the structure. The height of each bar gives a probability of a given residue to be disordered, as predicted from the available chemical shifts and the amino acid sequence. A value above 0.2 is an indication of significant predicted disorder. The colour of the bar shows whether the residue is in the well-defined core (black) or in the ill-defined residue ranges (cyan), as described in section 2 on ensemble composition. If well-defined core and ill-defined regions are not identified then it is shown as gray bars.

Random coil index (RCI) for chain A:

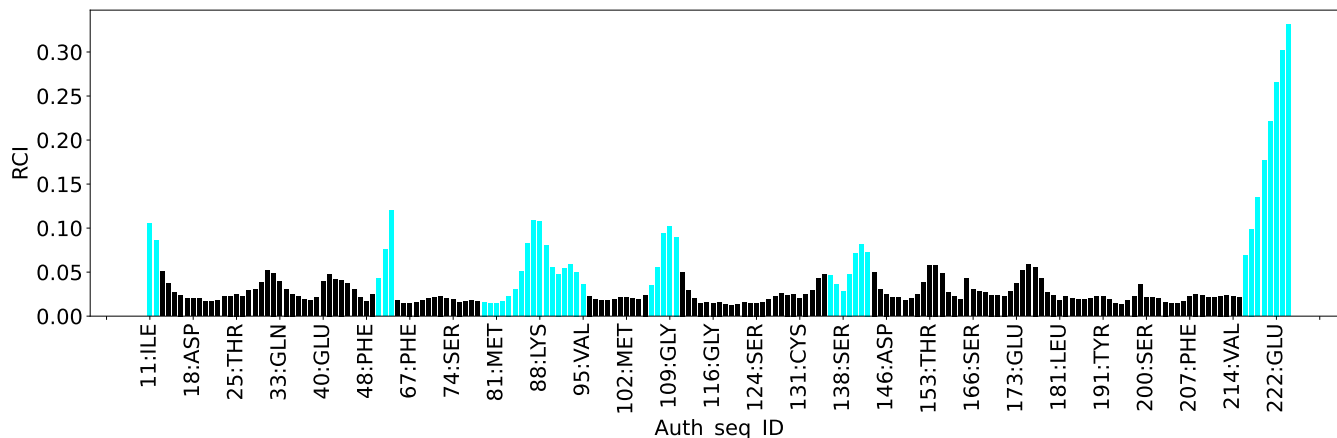

## 8 NMR restraints analysis

### 8.1 Conformationally restricting restraints

The following table provides the summary of experimentally observed NMR restraints in different categories. Restraints are classified into different categories based on the sequence separation of the atoms involved.

Description	Value
Total distance restraints	4577
Intra-residue ( $ i-j =0$ )	549
Sequential ( $ i-j =1$ )	1619
Medium range ( $ i-j >1$ and $ i-j <5$ )	409
Long range ( $ i-j \geq 5$ )	1875
Inter-chain	0
Hydrogen bond restraints	125
Disulfide bond restraints	0
Total dihedral-angle restraints	364
Number of unmapped restraints	0
Number of restraints per residue	22.6
Number of long range restraints per residue <sup>1</sup>	8.9

<sup>1</sup>Long range hydrogen bonds and disulfide bonds are counted as long range restraints while calculating the number of long range restraints per residue

### 8.2 Residual restraint violations

This section provides the overview of the restraint violations analysis. The violations are binned as small, medium and large violations based on its absolute value. Average number of violations per model is calculated by dividing the total number of violations in each bin by the size of the ensemble.

#### 8.2.1 Average number of distance violations per model

Distance violations less than 0.1 Å are not included in the calculation.

Bins (Å)	Average number of violations per model	Max (Å)
0.1-0.2 (Small)	43.8	0.2
0.2-0.5 (Medium)	13.7	0.5
>0.5 (Large)	88.1	5.56

### 8.2.2 Average number of dihedral-angle violations per model [i](#)

Dihedral-angle violations less than 1° are not included in the calculation.

Bins (°)	Average number of violations per model	Max (°)
1.0-10.0 (Small)	3.5	9.8
10.0-20.0 (Medium)	0.4	16.3
>20.0 (Large)	1.5	72.4

## 9 Distance violation analysis [i](#)

### 9.1 Summary of distance violations [i](#)

The following table shows the summary of distance violations in different restraint categories based on the sequence separation of the atoms involved. Each category is further sub-divided into three sub-categories based on the atoms involved. Violations less than 0.1 Å are not included in the statistics.

Restrains type	Count	% <sup>1</sup>	Violated <sup>3</sup>			Consistently Violated <sup>4</sup>		
			Count	% <sup>2</sup>	% <sup>1</sup>	Count	% <sup>2</sup>	% <sup>1</sup>
<b>Intra-residue (<math> i-j =0</math>)</b>	<b>549</b>	<b>12.0</b>	<b>25</b>	<b>4.6</b>	<b>0.5</b>	<b>5</b>	<b>0.9</b>	<b>0.1</b>
Backbone-Backbone	0	0.0	0	0.0	0.0	0	0.0	0.0
Backbone-Sidechain	440	9.6	20	4.5	0.4	5	1.1	0.1
Sidechain-Sidechain	109	2.4	5	4.6	0.1	0	0.0	0.0
<b>Sequential (<math> i-j =1</math>)</b>	<b>1619</b>	<b>35.4</b>	<b>80</b>	<b>4.9</b>	<b>1.7</b>	<b>29</b>	<b>1.8</b>	<b>0.6</b>
Backbone-Backbone	676	14.8	15	2.2	0.3	6	0.9	0.1
Backbone-Sidechain	908	19.8	61	6.7	1.3	22	2.4	0.5
Sidechain-Sidechain	35	0.8	4	11.4	0.1	1	2.9	0.0
<b>Medium range (<math> i-j &gt;1</math> &amp; <math> i-j &lt;5</math>)</b>	<b>409</b>	<b>8.9</b>	<b>13</b>	<b>3.2</b>	<b>0.3</b>	<b>4</b>	<b>1.0</b>	<b>0.1</b>
Backbone-Backbone	129	2.8	1	0.8	0.0	0	0.0	0.0
Backbone-Sidechain	173	3.8	8	4.6	0.2	3	1.7	0.1
Sidechain-Sidechain	107	2.3	4	3.7	0.1	1	0.9	0.0
<b>Long range (<math> i-j \geq 5</math>)</b>	<b>1875</b>	<b>41.0</b>	<b>110</b>	<b>5.9</b>	<b>2.4</b>	<b>39</b>	<b>2.1</b>	<b>0.9</b>
Backbone-Backbone	260	5.7	6	2.3	0.1	3	1.2	0.1
Backbone-Sidechain	673	14.7	40	5.9	0.9	15	2.2	0.3
Sidechain-Sidechain	942	20.6	64	6.8	1.4	21	2.2	0.5
<b>Inter-chain</b>	<b>0</b>	<b>0.0</b>	<b>0</b>	<b>0.0</b>	<b>0.0</b>	<b>0</b>	<b>0.0</b>	<b>0.0</b>
Backbone-Backbone	0	0.0	0	0.0	0.0	0	0.0	0.0
Backbone-Sidechain	0	0.0	0	0.0	0.0	0	0.0	0.0
Sidechain-Sidechain	0	0.0	0	0.0	0.0	0	0.0	0.0
<b>Hydrogen bond</b>	<b>125</b>	<b>2.7</b>	<b>9</b>	<b>7.2</b>	<b>0.2</b>	<b>6</b>	<b>4.8</b>	<b>0.1</b>
<b>Disulfide bond</b>	<b>0</b>	<b>0.0</b>	<b>0</b>	<b>0.0</b>	<b>0.0</b>	<b>0</b>	<b>0.0</b>	<b>0.0</b>
<b>Total</b>	<b>4577</b>	<b>100.0</b>	<b>237</b>	<b>5.2</b>	<b>5.2</b>	<b>83</b>	<b>1.8</b>	<b>1.8</b>
Backbone-Backbone	1190	26.0	31	2.6	0.7	15	1.3	0.3
Backbone-Sidechain	2194	47.9	129	5.9	2.8	45	2.1	1.0
Sidechain-Sidechain	1193	26.1	77	6.5	1.7	23	1.9	0.5

<sup>1</sup> percentage calculated with respect to the total number of distance restraints, <sup>2</sup> percentage calculated with respect to the number of restraints in a particular restraint category, <sup>3</sup> violated in at least one model, <sup>4</sup> violated in all the models

### 9.1.1 Bar chart : Distribution of distance restraints and violations [i](#)

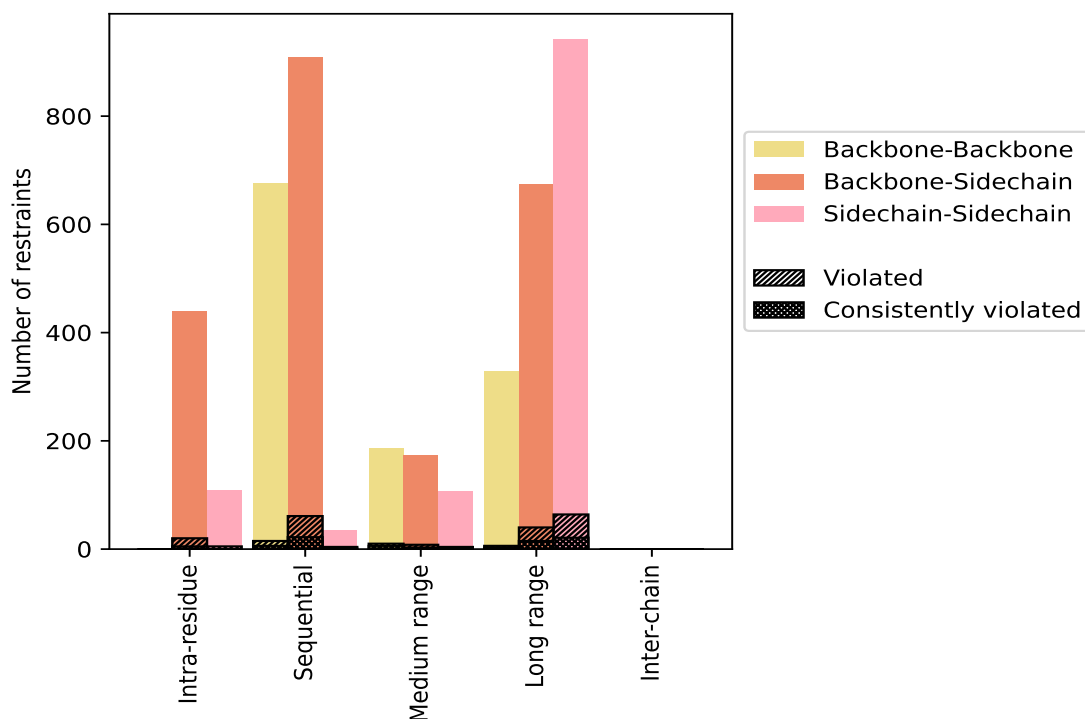

Violated and consistently violated restraints are shown using different hatch patterns in their respective categories. The hydrogen bonds and disulfid bonds are counted in their appropriate category on the x-axis

## 9.2 Distance violation statistics for each model [i](#)

The following table provides the distance violation statistics for each model in the ensemble. Violations less than 0.1 Å are not included in the statistics.

Model ID	Number of violations						Mean (Å)	Max (Å)	SD <sup>6</sup> (Å)	Median (Å)
	IR <sup>1</sup>	SQ <sup>2</sup>	MR <sup>3</sup>	LR <sup>4</sup>	IC <sup>5</sup>	Total				
1	14	47	15	89	0	165	1.11	4.4	0.87	1.07
2	12	47	16	91	0	166	1.04	4.21	0.84	0.97
3	12	47	15	87	0	161	1.12	4.68	0.9	1.04
4	12	41	10	58	0	121	1.08	4.74	1.05	0.75
5	12	49	16	87	0	164	1.02	4.33	0.83	0.92
6	11	44	12	55	0	122	0.94	4.4	0.89	0.62
7	14	44	14	89	0	161	1.13	4.44	0.93	1.07
8	9	44	11	57	0	121	0.96	4.3	0.93	0.63
9	11	47	16	83	0	157	1.16	5.56	0.96	1.1
10	13	42	13	59	0	127	0.92	4.16	0.86	0.63
11	17	46	14	87	0	164	1.08	4.45	0.87	1.0

*Continued on next page...*

Continued from previous page...

Model ID	Number of violations					Total	Mean (Å)	Max (Å)	SD <sup>6</sup> (Å)	Median (Å)
	IR <sup>1</sup>	SQ <sup>2</sup>	MR <sup>3</sup>	LR <sup>4</sup>	IC <sup>5</sup>					
12	10	45	17	87	0	159	1.01	4.11	0.81	0.94
13	13	47	16	77	0	153	1.05	4.25	0.85	0.99
14	12	37	12	57	0	118	0.92	4.3	0.88	0.57
15	11	48	14	85	0	158	1.05	4.13	0.82	1.0
16	13	46	15	90	0	164	1.09	5.2	0.96	0.98
17	12	42	13	60	0	127	1.04	5.52	1.04	0.72
18	12	44	12	54	0	122	0.9	4.29	0.88	0.54
19	10	41	12	62	0	125	0.9	4.35	0.89	0.5
20	13	46	15	82	0	156	1.02	4.15	0.83	0.93

<sup>1</sup>Intra-residue restraints, <sup>2</sup>Sequential restraints, <sup>3</sup>Medium range restraints, <sup>4</sup>Long range restraints, <sup>5</sup>Inter-chain restraints, <sup>6</sup>Standard deviation

### 9.2.1 Bar graph : Distance Violation statistics for each model [i](#)

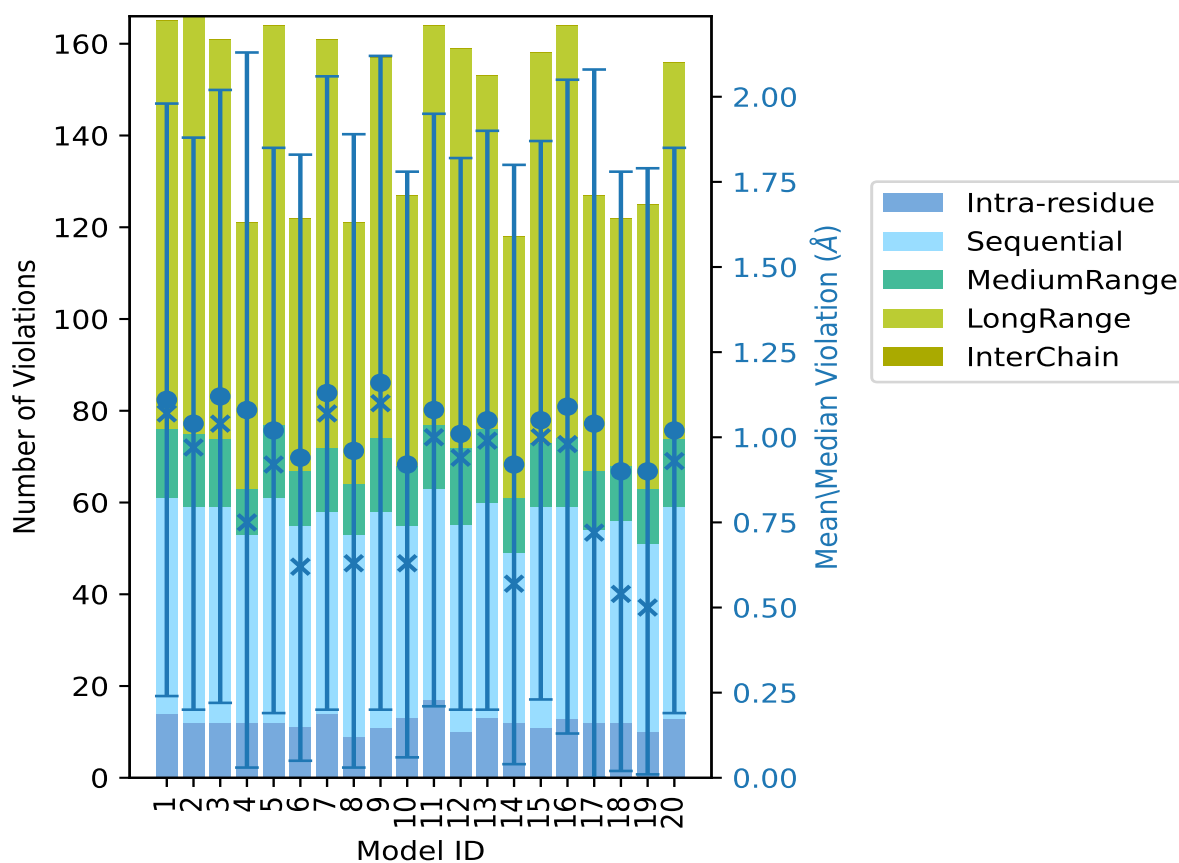

The mean(dot),median(x) and the standard deviation are shown in blue with respect to the y axis on the right



### 9.3 Distance violation statistics for the ensemble

Violation analysis may find that some restraints are violated in few models and some are violated in most of models. The following table provides this information as number of violated restraints for a given fraction of the ensemble. In total, 4224(IR:524, SQ:1539, MR:396, LR:1765, IC:0) restraints are not violated in the ensemble.

Number of violated restraints						Fraction of the ensemble	
IR <sup>1</sup>	SQ <sup>2</sup>	MR <sup>3</sup>	LR <sup>4</sup>	IC <sup>5</sup>	Total	Count <sup>6</sup>	%
3	14	4	10	0	31	1	5.0
2	14	0	3	0	19	2	10.0
2	1	0	0	0	3	3	15.0
3	3	0	5	0	11	4	20.0
0	1	0	0	0	1	5	25.0
3	0	0	2	0	5	6	30.0
0	2	0	0	0	2	7	35.0
1	1	0	1	0	3	8	40.0
1	0	0	0	0	1	9	45.0
0	1	0	3	0	4	10	50.0
0	1	0	2	0	3	11	55.0
1	3	4	29	0	37	12	60.0
0	0	1	1	0	2	13	65.0
0	1	0	3	0	4	14	70.0
0	1	0	4	0	5	15	75.0
1	2	0	1	0	4	16	80.0
1	0	0	1	0	2	17	85.0
0	2	0	2	0	4	18	90.0
2	4	0	4	0	10	19	95.0
5	29	4	39	0	77	20	100.0

<sup>1</sup>Intra-residue restraints, <sup>2</sup>Sequential restraints, <sup>3</sup>Medium range restraints, <sup>4</sup>Long range restraints, <sup>5</sup>Inter-chain restraints, <sup>6</sup> Number of models with violations

### 9.3.1 Bar graph : Distance violation statistics for the ensemble [i](#)

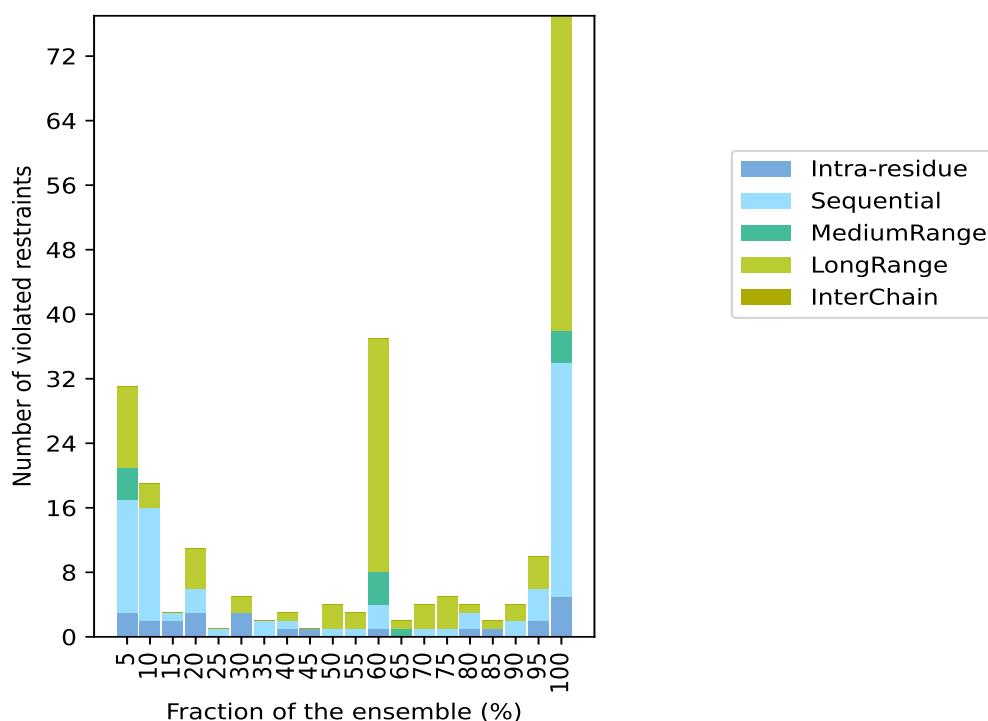

## 9.4 Most violated distance restraints in the ensemble [i](#)

### 9.4.1 Histogram : Distribution of mean distance violations [i](#)

The following histogram shows the distribution of the average value of the violation. The average is calculated for each restraint that is violated in more than one model over all the violated models in the ensemble

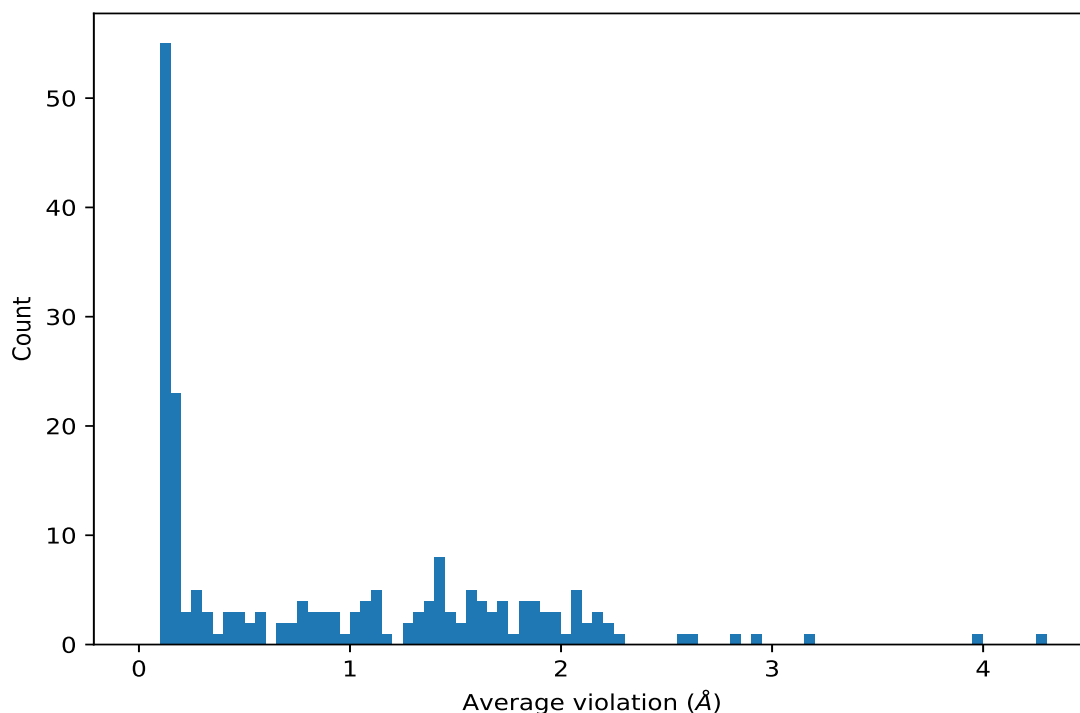

#### 9.4.2 Table: Most violated distance restraints [i](#)

The following table provides the mean and the standard deviation of the violation for each restraint sorted by number of violated models and the mean value. The Key (restraint list ID, restraint ID) is the unique identifier for a given restraint. Rows with same key represent combinatorial or ambiguous restraints and are counted as a single restraint.

Key	Atom-1	Atom-2	Models <sup>1</sup>	Mean (Å)	SD <sup>1</sup> (Å)	Median (Å)
(1,106)	1:A:95:VAL:O	1:A:99:LYS:H	20	4.25	0.11	4.24
(1,107)	1:A:95:VAL:O	1:A:99:LYS:N	20	3.98	0.06	3.96
(1,104)	1:A:94:ASP:O	1:A:98:TRP:H	20	3.19	0.31	3.11
(1,108)	1:A:96:GLU:O	1:A:100:PHE:H	20	2.92	0.3	2.99
(1,109)	1:A:96:GLU:O	1:A:100:PHE:N	20	2.8	0.3	2.84
(2,2247)	1:A:120:LEU:C	1:A:129:TYR:CD1	20	2.23	0.02	2.24
(2,928)	1:A:40:GLU:CD	1:A:48:PHE:CE2	20	2.2	0.02	2.2
(2,1042)	1:A:46:LEU:C	1:A:48:PHE:CD2	20	2.18	0.03	2.18
(2,2195)	1:A:120:LEU:CB	1:A:129:TYR:CD1	20	2.17	0.03	2.17
(2,2196)	1:A:120:LEU:CB	1:A:129:TYR:CE1	20	2.16	0.02	2.17
(2,2464)	1:A:129:TYR:CD2	1:A:151:GLU:C	20	2.13	0.07	2.14
(2,2251)	1:A:121:LEU:CA	1:A:129:TYR:CD1	20	2.09	0.01	2.09
(2,925)	1:A:40:GLU:CG	1:A:48:PHE:CE2	20	2.01	0.04	2.01
(2,1477)	1:A:70:GLU:CB	1:A:129:TYR:CE1	20	1.95	0.03	1.95
(2,2204)	1:A:120:LEU:CG	1:A:129:TYR:CD1	20	1.94	0.02	1.94
(2,2205)	1:A:120:LEU:CG	1:A:129:TYR:CE1	20	1.93	0.01	1.93

*Continued on next page...*

*Continued from previous page...*

Key	Atom-1	Atom-2	Models <sup>1</sup>	Mean (Å)	SD <sup>1</sup> (Å)	Median (Å)
(1,105)	1:A:94:ASP:O	1:A:98:TRP:N	20	1.91	0.45	1.83
(2,927)	1:A:40:GLU:CD	1:A:48:PHE:CD2	20	1.86	0.03	1.87
(2,1081)	1:A:48:PHE:CD1	1:A:49:LEU:C	20	1.83	0.05	1.83
(2,2463)	1:A:129:TYR:CD2	1:A:150:GLN:C	20	1.82	0.03	1.82
(2,1085)	1:A:48:PHE:CE1	1:A:50:GLU:CG	20	1.78	0.18	1.85
(2,1484)	1:A:70:GLU:CG	1:A:129:TYR:CE1	20	1.74	0.03	1.74
(2,2274)	1:A:121:LEU:C	1:A:129:TYR:CD1	20	1.73	0.01	1.73
(2,1048)	1:A:47:CYS:CA	1:A:48:PHE:CD2	20	1.71	0.02	1.72
(2,2234)	1:A:120:LEU:CD2	1:A:129:TYR:CE1	20	1.68	0.03	1.68
(2,1084)	1:A:48:PHE:CE1	1:A:49:LEU:C	20	1.68	0.07	1.68
(2,2419)	1:A:128:MET:CB	1:A:129:TYR:CD2	20	1.67	0.01	1.67
(2,1491)	1:A:70:GLU:CD	1:A:129:TYR:CE1	20	1.62	0.02	1.62
(2,2414)	1:A:128:MET:CA	1:A:129:TYR:CD2	20	1.59	0.02	1.59
(2,2275)	1:A:121:LEU:C	1:A:129:TYR:CE1	20	1.59	0.02	1.59
(2,909)	1:A:39:ALA:C	1:A:48:PHE:CE2	20	1.58	0.07	1.58
(2,2217)	1:A:120:LEU:CD1	1:A:129:TYR:CD1	20	1.57	0.02	1.57
(2,2233)	1:A:120:LEU:CD2	1:A:129:TYR:CD1	20	1.53	0.04	1.53
(2,2218)	1:A:120:LEU:CD1	1:A:129:TYR:CE1	20	1.49	0.02	1.49
(2,2415)	1:A:128:MET:CA	1:A:129:TYR:CE2	20	1.47	0.02	1.47
(2,888)	1:A:39:ALA:CA	1:A:48:PHE:CE2	20	1.42	0.07	1.41
(2,1063)	1:A:47:CYS:C	1:A:48:PHE:CD2	20	1.41	0.02	1.41
(2,1080)	1:A:48:PHE:CD1	1:A:49:LEU:CA	20	1.4	0.03	1.4
(2,1483)	1:A:70:GLU:CG	1:A:129:TYR:CD1	20	1.39	0.02	1.39
(2,2410)	1:A:127:GLY:C	1:A:129:TYR:CE2	20	1.33	0.03	1.33
(2,887)	1:A:39:ALA:CA	1:A:48:PHE:CD2	20	1.31	0.06	1.29
(2,2409)	1:A:127:GLY:C	1:A:129:TYR:CD2	20	1.25	0.02	1.25
(2,173)	1:A:15:ARG:CD	1:A:110:HIS:C	20	1.13	0.34	1.18
(2,959)	1:A:42:PHE:CD1	1:A:43:GLY:CA	20	1.12	0.3	1.15
(2,2286)	1:A:122:ARG:CA	1:A:129:TYR:CE1	20	1.1	0.02	1.1
(2,1064)	1:A:47:CYS:C	1:A:48:PHE:CE2	20	1.09	0.02	1.09
(2,2285)	1:A:122:ARG:CA	1:A:129:TYR:CD1	20	1.06	0.02	1.06
(2,178)	1:A:15:ARG:CZ	1:A:110:HIS:CB	20	1.03	0.83	0.82
(2,240)	1:A:16:THR:C	1:A:110:HIS:C	20	0.97	0.18	0.97
(2,2439)	1:A:128:MET:C	1:A:129:TYR:CD2	20	0.92	0.01	0.91
(2,2294)	1:A:122:ARG:CB	1:A:129:TYR:CE1	20	0.91	0.02	0.91
(2,948)	1:A:41:GLY:C	1:A:42:PHE:CD2	20	0.83	0.13	0.9
(2,237)	1:A:16:THR:C	1:A:110:HIS:CA	20	0.82	0.22	0.81
(2,179)	1:A:15:ARG:CZ	1:A:110:HIS:C	20	0.8	0.49	0.64
(2,2441)	1:A:128:MET:C	1:A:129:TYR:CE2	20	0.76	0.02	0.76
(2,2293)	1:A:122:ARG:CB	1:A:129:TYR:CD1	20	0.76	0.02	0.75
(2,200)	1:A:16:THR:CA	1:A:110:HIS:C	20	0.71	0.16	0.7
(2,1086)	1:A:48:PHE:CE1	1:A:64:ILE:CD1	20	0.59	0.07	0.59

*Continued on next page...*

Continued from previous page...

Key	Atom-1	Atom-2	Models <sup>1</sup>	Mean (Å)	SD <sup>1</sup> (Å)	Median (Å)
(2,878)	1:A:38:ALA:C	1:A:48:PHE:CE2	20	0.57	0.04	0.56
(2,877)	1:A:38:ALA:C	1:A:48:PHE:CD2	20	0.56	0.04	0.55
(2,1079)	1:A:48:PHE:CD1	1:A:48:PHE:C	20	0.54	0.01	0.54
(2,1083)	1:A:48:PHE:CE1	1:A:48:PHE:C	20	0.43	0.01	0.43
(2,2305)	1:A:122:ARG:CG	1:A:129:TYR:CE1	20	0.4	0.05	0.42
(2,3263)	1:A:176:ARG:CB	1:A:177:VAL:C	20	0.3	0.01	0.3
(2,1867)	1:A:110:HIS:CA	1:A:110:HIS:CE1	20	0.27	0.05	0.27
(2,2303)	1:A:122:ARG:CG	1:A:129:TYR:CD1	20	0.26	0.05	0.28
(2,1132)	1:A:50:GLU:CB	1:A:51:SER:C	20	0.21	0.01	0.21
(2,3652)	1:A:192:LEU:C	1:A:193:HIS:CB	20	0.18	0.0	0.18
(2,3626)	1:A:192:LEU:CA	1:A:193:HIS:CB	20	0.18	0.0	0.18
(2,3152)	1:A:168:GLN:CA	1:A:169:ARG:C	20	0.17	0.01	0.17
(2,3948)	1:A:205:ALA:CA	1:A:206:ALA:CB	20	0.16	0.01	0.16
(2,4175)	1:A:48:PHE:CA	1:A:48:PHE:CD2	20	0.16	0.0	0.16
(2,3258)	1:A:176:ARG:CA	1:A:177:VAL:C	20	0.16	0.01	0.16
(2,1401)	1:A:67:PHE:C	1:A:68:VAL:C	20	0.15	0.01	0.15
(2,3994)	1:A:209:GLN:CB	1:A:210:THR:C	20	0.15	0.01	0.15
(2,3576)	1:A:191:TYR:CB	1:A:192:LEU:C	20	0.14	0.01	0.14
(2,3952)	1:A:205:ALA:C	1:A:206:ALA:CB	20	0.13	0.01	0.12
(2,1346)	1:A:67:PHE:CA	1:A:68:VAL:C	20	0.12	0.01	0.13
(2,4283)	1:A:129:TYR:CA	1:A:129:TYR:CD2	20	0.12	0.01	0.12
(2,1410)	1:A:68:VAL:CB	1:A:69:LEU:C	20	0.12	0.0	0.12
(2,3748)	1:A:195:SER:CA	1:A:196:TYR:C	20	0.12	0.0	0.12
(2,3992)	1:A:209:GLN:CA	1:A:210:THR:C	20	0.12	0.0	0.12
(2,4005)	1:A:210:THR:CB	1:A:211:LEU:C	20	0.11	0.0	0.11
(2,250)	1:A:17:ASP:CB	1:A:110:HIS:CE1	19	2.62	1.78	2.15
(2,167)	1:A:15:ARG:CB	1:A:110:HIS:C	19	1.13	0.27	1.14
(2,199)	1:A:16:THR:CA	1:A:110:HIS:CA	19	0.54	0.15	0.5
(2,1874)	1:A:110:HIS:C	1:A:111:ARG:C	19	0.47	0.07	0.48
(2,209)	1:A:16:THR:CB	1:A:110:HIS:C	19	0.33	0.11	0.31
(2,4163)	1:A:42:PHE:CA	1:A:42:PHE:CD2	19	0.18	0.04	0.16
(2,4100)	1:A:216:PRO:C	1:A:217:ILE:CB	19	0.13	0.01	0.13
(2,4102)	1:A:216:PRO:C	1:A:217:ILE:CG2	19	0.12	0.01	0.13
(2,2528)	1:A:131:CYS:CB	1:A:132:CYS:C	19	0.12	0.01	0.12
(2,4338)	1:A:162:ILE:CG2	1:A:162:ILE:CD1	19	0.11	0.0	0.11
(2,1870)	1:A:110:HIS:CA	1:A:111:ARG:C	18	0.23	0.03	0.23
(2,2467)	1:A:129:TYR:CE2	1:A:153:THR:CG2	18	0.2	0.04	0.2
(2,2465)	1:A:129:TYR:CD2	1:A:153:THR:CG2	18	0.18	0.03	0.18
(2,2735)	1:A:146:ASP:CB	1:A:147:VAL:C	18	0.13	0.01	0.13
(2,248)	1:A:17:ASP:CB	1:A:110:HIS:CG	17	1.51	0.9	1.33
(2,4280)	1:A:128:MET:CB	1:A:128:MET:CE	17	0.14	0.0	0.14
(2,958)	1:A:42:PHE:CD1	1:A:42:PHE:C	16	0.34	0.13	0.3

Continued on next page...

*Continued from previous page...*

Key	Atom-1	Atom-2	Models <sup>1</sup>	Mean (Å)	SD <sup>1</sup> (Å)	Median (Å)
(2,2482)	1:A:130:LEU:CA	1:A:131:CYS:CB	16	0.12	0.01	0.12
(2,3667)	1:A:193:HIS:CA	1:A:212:TRP:CZ2	16	0.12	0.01	0.12
(2,3376)	1:A:182:ILE:CG2	1:A:183:LEU:CA	16	0.11	0.01	0.11
(2,252)	1:A:17:ASP:CG	1:A:110:HIS:CE1	15	2.59	1.4	2.39
(2,239)	1:A:16:THR:C	1:A:110:HIS:CG	15	1.16	0.7	1.15
(2,208)	1:A:16:THR:CB	1:A:110:HIS:CA	15	0.28	0.11	0.27
(2,855)	1:A:38:ALA:CB	1:A:48:PHE:CE1	15	0.15	0.03	0.14
(2,1156)	1:A:51:SER:CB	1:A:52:THR:C	15	0.15	0.02	0.15
(2,249)	1:A:17:ASP:CB	1:A:110:HIS:CD2	14	2.09	1.09	1.5
(2,3854)	1:A:197:GLY:C	1:A:202:HIS:CD2	14	0.14	0.03	0.14
(2,853)	1:A:38:ALA:CB	1:A:48:PHE:CD1	14	0.14	0.02	0.14
(2,1742)	1:A:78:LEU:C	1:A:79:GLN:CG	14	0.11	0.01	0.11
(2,238)	1:A:16:THR:C	1:A:110:HIS:CB	13	0.75	0.59	0.5
(2,3688)	1:A:193:HIS:CD2	1:A:195:SER:CB	13	0.12	0.01	0.11
(2,1367)	1:A:67:PHE:CD1	1:A:121:LEU:C	12	2.28	0.02	2.28
(2,1315)	1:A:65:CYS:C	1:A:67:PHE:CD2	12	2.12	0.01	2.12
(2,1316)	1:A:65:CYS:C	1:A:67:PHE:CE2	12	2.08	0.02	2.08
(2,1368)	1:A:67:PHE:CD1	1:A:122:ARG:CA	12	2.06	0.01	2.06
(2,1379)	1:A:67:PHE:CE1	1:A:121:LEU:C	12	2.05	0.01	2.05
(2,1369)	1:A:67:PHE:CD1	1:A:122:ARG:C	12	1.96	0.02	1.96
(2,1309)	1:A:65:CYS:CA	1:A:67:PHE:CE2	12	1.95	0.05	1.94
(2,1308)	1:A:65:CYS:CA	1:A:67:PHE:CD2	12	1.88	0.04	1.87
(2,1364)	1:A:67:PHE:CD1	1:A:121:LEU:CA	12	1.88	0.02	1.88
(2,1385)	1:A:67:PHE:CE1	1:A:130:LEU:CA	12	1.88	0.03	1.88
(2,1386)	1:A:67:PHE:CE1	1:A:130:LEU:CB	12	1.83	0.03	1.84
(2,838)	1:A:37:LEU:C	1:A:67:PHE:CE2	12	1.83	0.04	1.82
(2,1380)	1:A:67:PHE:CE1	1:A:122:ARG:C	12	1.72	0.02	1.73
(2,1375)	1:A:67:PHE:CD1	1:A:130:LEU:CB	12	1.64	0.03	1.65
(2,1365)	1:A:67:PHE:CD1	1:A:121:LEU:CB	12	1.61	0.03	1.62
(2,1389)	1:A:67:PHE:CE1	1:A:149:LEU:CD2	12	1.58	0.05	1.59
(2,1378)	1:A:67:PHE:CE1	1:A:121:LEU:CB	12	1.44	0.02	1.44
(2,1370)	1:A:67:PHE:CD1	1:A:123:HIS:CA	12	1.44	0.02	1.44
(2,1320)	1:A:66:THR:CA	1:A:67:PHE:CD2	12	1.42	0.03	1.42
(2,1382)	1:A:67:PHE:CE1	1:A:123:HIS:CB	12	1.41	0.03	1.4
(2,807)	1:A:37:LEU:CB	1:A:67:PHE:CE2	12	1.38	0.08	1.37
(2,1381)	1:A:67:PHE:CE1	1:A:123:HIS:CA	12	1.38	0.03	1.38
(2,1387)	1:A:67:PHE:CE1	1:A:130:LEU:CG	12	1.38	0.02	1.38
(2,1371)	1:A:67:PHE:CD1	1:A:123:HIS:CB	12	1.31	0.03	1.31
(2,1374)	1:A:67:PHE:CD1	1:A:123:HIS:C	12	1.13	0.02	1.13
(2,1388)	1:A:67:PHE:CE1	1:A:130:LEU:CD1	12	1.05	0.01	1.05
(2,417)	1:A:22:LEU:CD1	1:A:67:PHE:CD2	12	1.0	0.04	1.0
(2,1366)	1:A:67:PHE:CD1	1:A:121:LEU:CD2	12	0.93	0.02	0.93

*Continued on next page...*

Continued from previous page...

Key	Atom-1	Atom-2	Models <sup>1</sup>	Mean (Å)	SD <sup>1</sup> (Å)	Median (Å)
(2,1333)	1:A:66:THR:C	1:A:67:PHE:CD2	12	0.88	0.02	0.88
(2,418)	1:A:22:LEU:CD1	1:A:67:PHE:CE2	12	0.87	0.04	0.87
(2,812)	1:A:37:LEU:CG	1:A:67:PHE:CE2	12	0.86	0.07	0.84
(2,1383)	1:A:67:PHE:CE1	1:A:123:HIS:CG	12	0.72	0.04	0.72
(2,1334)	1:A:66:THR:C	1:A:67:PHE:CE2	12	0.69	0.02	0.69
(2,1372)	1:A:67:PHE:CD1	1:A:123:HIS:CG	12	0.66	0.03	0.66
(2,827)	1:A:37:LEU:CD2	1:A:67:PHE:CE2	12	0.47	0.09	0.44
(2,825)	1:A:37:LEU:CD2	1:A:67:PHE:CD2	12	0.35	0.08	0.32
(2,1363)	1:A:67:PHE:CD1	1:A:67:PHE:C	12	0.17	0.0	0.17
(2,166)	1:A:15:ARG:CB	1:A:110:HIS:CB	11	1.42	0.71	1.62
(2,251)	1:A:17:ASP:CG	1:A:110:HIS:CG	11	1.0	0.74	0.89
(2,3340)	1:A:181:LEU:CB	1:A:182:ILE:C	11	0.11	0.0	0.11
(2,365)	1:A:21:VAL:CB	1:A:65:CYS:CB	10	0.15	0.01	0.16
(2,2681)	1:A:144:ALA:CB	1:A:145:PHE:C	10	0.13	0.02	0.13
(2,369)	1:A:21:VAL:CG1	1:A:65:CYS:CB	10	0.12	0.01	0.12
(2,3697)	1:A:193:HIS:CE1	1:A:208:GLN:C	10	0.11	0.0	0.11
(2,4386)	1:A:190:ARG:CG	1:A:190:ARG:CZ	9	0.19	0.01	0.19
(1,110)	1:A:97:LYS:O	1:A:101:MET:H	9	0.15	0.06	0.12
(2,961)	1:A:42:PHE:CE1	1:A:42:PHE:C	8	0.25	0.09	0.26
(2,2531)	1:A:131:CYS:CB	1:A:148:GLY:C	8	0.14	0.03	0.14
(2,2829)	1:A:154:THR:CA	1:A:155:GLY:C	8	0.11	0.0	0.11
(2,2670)	1:A:143:LEU:C	1:A:144:ALA:C	7	0.14	0.02	0.13
(2,1501)	1:A:71:GLN:CA	1:A:72:SER:C	7	0.11	0.0	0.11
(2,2312)	1:A:122:ARG:CD	1:A:129:TYR:CE1	6	0.19	0.05	0.18
(2,1188)	1:A:53:SER:CB	1:A:58:VAL:CA	6	0.13	0.01	0.14
(2,952)	1:A:42:PHE:CA	1:A:42:PHE:CE2	6	0.12	0.01	0.12
(2,3528)	1:A:190:ARG:CB	1:A:190:ARG:CZ	6	0.11	0.0	0.11
(2,3995)	1:A:209:GLN:CD	1:A:209:GLN:C	6	0.11	0.0	0.11
(2,1131)	1:A:50:GLU:CB	1:A:51:SER:CA	5	0.11	0.0	0.11
(2,1279)	1:A:63:SER:CB	1:A:125:TYR:CD2	4	1.63	0.19	1.64
(2,1280)	1:A:63:SER:CB	1:A:125:TYR:CE2	4	1.49	0.22	1.58
(2,2379)	1:A:125:TYR:CD1	1:A:126:SER:CA	4	1.27	0.14	1.27
(2,1189)	1:A:53:SER:CB	1:A:58:VAL:CB	4	1.08	0.05	1.06
(2,2378)	1:A:125:TYR:CD1	1:A:125:TYR:C	4	0.77	0.07	0.78
(2,2381)	1:A:125:TYR:CE1	1:A:125:TYR:C	4	0.46	0.08	0.47
(2,4139)	1:A:29:HIS:CA	1:A:29:HIS:CD2	4	0.25	0.0	0.25
(2,1178)	1:A:52:THR:CG2	1:A:58:VAL:C	4	0.16	0.01	0.16
(2,2606)	1:A:133:LEU:CD2	1:A:150:GLN:CD	4	0.13	0.03	0.12
(2,1193)	1:A:58:VAL:CA	1:A:59:PRO:CG	4	0.12	0.01	0.12
(2,163)	1:A:15:ARG:CB	1:A:16:THR:C	4	0.11	0.0	0.11
(2,3976)	1:A:207:PHE:CD1	1:A:207:PHE:C	3	0.11	0.0	0.11
(2,2447)	1:A:129:TYR:CA	1:A:129:TYR:CE2	3	0.11	0.0	0.11

Continued on next page...

Continued from previous page...

Key	Atom-1	Atom-2	Models <sup>1</sup>	Mean (Å)	SD <sup>1</sup> (Å)	Median (Å)
(2,3761)	1:A:195:SER:C	1:A:196:TYR:C	3	0.11	0.0	0.11
(2,969)	1:A:43:GLY:C	1:A:44:ASN:CG	2	0.4	0.02	0.4
(2,3514)	1:A:189:GLU:CG	1:A:190:ARG:CA	2	0.16	0.0	0.16
(2,1059)	1:A:47:CYS:CB	1:A:203:VAL:CG1	2	0.16	0.02	0.16
(2,1136)	1:A:50:GLU:CD	1:A:50:GLU:C	2	0.16	0.01	0.16
(2,3495)	1:A:188:SER:CA	1:A:189:GLU:CD	2	0.15	0.0	0.15
(1,90)	1:A:188:SER:O	1:A:190:ARG:H	2	0.15	0.0	0.15
(2,1159)	1:A:51:SER:C	1:A:52:THR:CG2	2	0.14	0.01	0.14
(2,1155)	1:A:51:SER:CB	1:A:52:THR:CA	2	0.14	0.01	0.14
(2,2663)	1:A:143:LEU:CB	1:A:144:ALA:CB	2	0.14	0.02	0.14
(2,3145)	1:A:167:LYS:C	1:A:168:GLN:CG	2	0.13	0.01	0.13
(2,4384)	1:A:189:GLU:CG	1:A:189:GLU:C	2	0.13	0.0	0.13
(2,3515)	1:A:189:GLU:CG	1:A:207:PHE:CE1	2	0.12	0.01	0.12
(1,111)	1:A:97:LYS:O	1:A:101:MET:N	2	0.12	0.01	0.12
(2,3141)	1:A:167:LYS:CB	1:A:168:GLN:CD	2	0.12	0.0	0.12
(2,4056)	1:A:212:TRP:C	1:A:213:SER:CB	2	0.12	0.0	0.12
(2,661)	1:A:29:HIS:C	1:A:30:LYS:CE	2	0.11	0.0	0.11
(2,894)	1:A:39:ALA:CB	1:A:40:GLU:C	2	0.11	0.0	0.11
(2,2634)	1:A:135:THR:CB	1:A:136:SER:CA	2	0.11	0.0	0.11
(2,3502)	1:A:188:SER:C	1:A:189:GLU:CB	2	0.11	0.0	0.11
(2,3743)	1:A:194:LEU:C	1:A:195:SER:CB	2	0.11	0.0	0.11
(2,3755)	1:A:195:SER:CB	1:A:202:HIS:CB	2	0.11	0.0	0.11

<sup>1</sup>Number of violated models, <sup>2</sup>Standard deviation

## 9.5 All violated distance restraints [i](#)

### 9.5.1 Histogram : Distribution of distance violations [i](#)

The following histogram shows the distribution of the absolute value of the violation for all violated restraints in the ensemble.



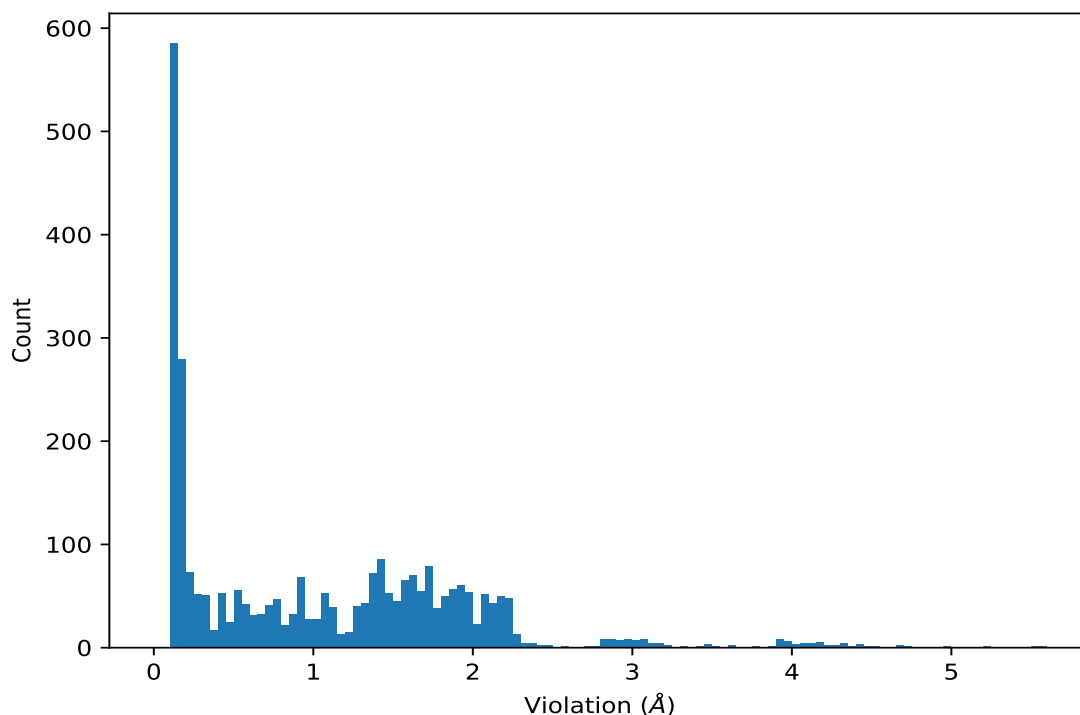

### 9.5.2 Table : All distance violations [i](#)

The following table lists the absolute value of the violation for each restraint in the ensemble sorted by its value. The Key (restraint list ID, restraint ID) is the unique identifier for a given restraint. Rows with same key represent combinatorial or ambiguous restraints and are counted as a single restraint.

Key	Atom-1	Atom-2	Model ID	Violation (Å)
(2,250)	1:A:17:ASP:CB	1:A:110:HIS:CE1	9	5.56
(2,250)	1:A:17:ASP:CB	1:A:110:HIS:CE1	17	5.52
(2,250)	1:A:17:ASP:CB	1:A:110:HIS:CE1	16	5.2
(2,252)	1:A:17:ASP:CG	1:A:110:HIS:CE1	9	4.99
(2,252)	1:A:17:ASP:CG	1:A:110:HIS:CE1	4	4.74
(2,250)	1:A:17:ASP:CB	1:A:110:HIS:CE1	3	4.68
(2,250)	1:A:17:ASP:CB	1:A:110:HIS:CE1	4	4.68
(2,252)	1:A:17:ASP:CG	1:A:110:HIS:CE1	16	4.52
(1,106)	1:A:95:VAL:O	1:A:99:LYS:H	11	4.45
(1,106)	1:A:95:VAL:O	1:A:99:LYS:H	7	4.44
(1,106)	1:A:95:VAL:O	1:A:99:LYS:H	1	4.4
(1,106)	1:A:95:VAL:O	1:A:99:LYS:H	6	4.4
(1,106)	1:A:95:VAL:O	1:A:99:LYS:H	19	4.35
(1,106)	1:A:95:VAL:O	1:A:99:LYS:H	5	4.33
(1,104)	1:A:94:ASP:O	1:A:98:TRP:H	7	4.33
(1,106)	1:A:95:VAL:O	1:A:99:LYS:H	8	4.3

*Continued on next page...*

*Continued from previous page...*

Key	Atom-1	Atom-2	Model ID	Violation (Å)
(1,106)	1:A:95:VAL:O	1:A:99:LYS:H	14	4.3
(1,106)	1:A:95:VAL:O	1:A:99:LYS:H	18	4.29
(1,106)	1:A:95:VAL:O	1:A:99:LYS:H	13	4.25
(1,106)	1:A:95:VAL:O	1:A:99:LYS:H	16	4.23
(1,106)	1:A:95:VAL:O	1:A:99:LYS:H	2	4.21
(2,252)	1:A:17:ASP:CG	1:A:110:HIS:CE1	17	4.18
(1,106)	1:A:95:VAL:O	1:A:99:LYS:H	4	4.18
(1,106)	1:A:95:VAL:O	1:A:99:LYS:H	10	4.16
(1,107)	1:A:95:VAL:O	1:A:99:LYS:N	7	4.15
(1,106)	1:A:95:VAL:O	1:A:99:LYS:H	20	4.15
(1,106)	1:A:95:VAL:O	1:A:99:LYS:H	17	4.14
(1,106)	1:A:95:VAL:O	1:A:99:LYS:H	15	4.13
(1,106)	1:A:95:VAL:O	1:A:99:LYS:H	3	4.12
(1,106)	1:A:95:VAL:O	1:A:99:LYS:H	12	4.11
(1,106)	1:A:95:VAL:O	1:A:99:LYS:H	9	4.09
(2,249)	1:A:17:ASP:CB	1:A:110:HIS:CD2	4	4.07
(1,107)	1:A:95:VAL:O	1:A:99:LYS:N	11	4.07
(1,107)	1:A:95:VAL:O	1:A:99:LYS:N	6	4.05
(1,107)	1:A:95:VAL:O	1:A:99:LYS:N	5	4.02
(1,107)	1:A:95:VAL:O	1:A:99:LYS:N	13	4.01
(1,107)	1:A:95:VAL:O	1:A:99:LYS:N	19	4.01
(1,107)	1:A:95:VAL:O	1:A:99:LYS:N	8	3.99
(1,107)	1:A:95:VAL:O	1:A:99:LYS:N	14	3.99
(1,107)	1:A:95:VAL:O	1:A:99:LYS:N	16	3.97
(1,107)	1:A:95:VAL:O	1:A:99:LYS:N	18	3.97
(1,107)	1:A:95:VAL:O	1:A:99:LYS:N	4	3.96
(1,107)	1:A:95:VAL:O	1:A:99:LYS:N	2	3.95
(1,107)	1:A:95:VAL:O	1:A:99:LYS:N	1	3.94
(1,107)	1:A:95:VAL:O	1:A:99:LYS:N	17	3.94
(1,107)	1:A:95:VAL:O	1:A:99:LYS:N	3	3.93
(1,107)	1:A:95:VAL:O	1:A:99:LYS:N	20	3.93
(1,107)	1:A:95:VAL:O	1:A:99:LYS:N	10	3.92
(1,107)	1:A:95:VAL:O	1:A:99:LYS:N	12	3.91
(1,107)	1:A:95:VAL:O	1:A:99:LYS:N	9	3.9
(1,107)	1:A:95:VAL:O	1:A:99:LYS:N	15	3.9
(2,250)	1:A:17:ASP:CB	1:A:110:HIS:CE1	7	3.89
(2,250)	1:A:17:ASP:CB	1:A:110:HIS:CE1	8	3.79
(1,104)	1:A:94:ASP:O	1:A:98:TRP:H	1	3.64
(1,105)	1:A:94:ASP:O	1:A:98:TRP:N	7	3.63
(2,249)	1:A:17:ASP:CB	1:A:110:HIS:CD2	9	3.5
(1,108)	1:A:96:GLU:O	1:A:100:PHE:H	1	3.48
(1,104)	1:A:94:ASP:O	1:A:98:TRP:H	11	3.48

*Continued on next page...*

*Continued from previous page...*

Key	Atom-1	Atom-2	Model ID	Violation (Å)
(2,249)	1:A:17:ASP:CB	1:A:110:HIS:CD2	17	3.47
(1,109)	1:A:96:GLU:O	1:A:100:PHE:N	1	3.44
(2,252)	1:A:17:ASP:CG	1:A:110:HIS:CE1	3	3.34
(1,104)	1:A:94:ASP:O	1:A:98:TRP:H	5	3.23
(1,104)	1:A:94:ASP:O	1:A:98:TRP:H	19	3.22
(1,104)	1:A:94:ASP:O	1:A:98:TRP:H	13	3.19
(1,104)	1:A:94:ASP:O	1:A:98:TRP:H	8	3.17
(2,178)	1:A:15:ARG:CZ	1:A:110:HIS:CB	11	3.16
(1,104)	1:A:94:ASP:O	1:A:98:TRP:H	16	3.16
(1,108)	1:A:96:GLU:O	1:A:100:PHE:H	7	3.13
(1,104)	1:A:94:ASP:O	1:A:98:TRP:H	9	3.13
(1,104)	1:A:94:ASP:O	1:A:98:TRP:H	6	3.12
(1,104)	1:A:94:ASP:O	1:A:98:TRP:H	17	3.1
(1,104)	1:A:94:ASP:O	1:A:98:TRP:H	12	3.08
(1,104)	1:A:94:ASP:O	1:A:98:TRP:H	14	3.08
(2,248)	1:A:17:ASP:CB	1:A:110:HIS:CG	4	3.07
(1,108)	1:A:96:GLU:O	1:A:100:PHE:H	11	3.07
(1,104)	1:A:94:ASP:O	1:A:98:TRP:H	3	3.06
(2,249)	1:A:17:ASP:CB	1:A:110:HIS:CD2	3	3.05
(1,108)	1:A:96:GLU:O	1:A:100:PHE:H	13	3.05
(1,104)	1:A:94:ASP:O	1:A:98:TRP:H	2	3.05
(1,108)	1:A:96:GLU:O	1:A:100:PHE:H	5	3.04
(1,108)	1:A:96:GLU:O	1:A:100:PHE:H	6	3.02
(2,249)	1:A:17:ASP:CB	1:A:110:HIS:CD2	16	3.01
(1,108)	1:A:96:GLU:O	1:A:100:PHE:H	19	3.01
(1,104)	1:A:94:ASP:O	1:A:98:TRP:H	10	3.01
(1,109)	1:A:96:GLU:O	1:A:100:PHE:N	7	3.0
(1,108)	1:A:96:GLU:O	1:A:100:PHE:H	16	3.0
(1,108)	1:A:96:GLU:O	1:A:100:PHE:H	2	2.99
(1,108)	1:A:96:GLU:O	1:A:100:PHE:H	14	2.99
(1,108)	1:A:96:GLU:O	1:A:100:PHE:H	8	2.98
(1,104)	1:A:94:ASP:O	1:A:98:TRP:H	4	2.97
(1,108)	1:A:96:GLU:O	1:A:100:PHE:H	15	2.96
(1,104)	1:A:94:ASP:O	1:A:98:TRP:H	15	2.96
(2,252)	1:A:17:ASP:CG	1:A:110:HIS:CE1	8	2.95
(1,104)	1:A:94:ASP:O	1:A:98:TRP:H	20	2.95
(1,109)	1:A:96:GLU:O	1:A:100:PHE:N	11	2.94
(1,108)	1:A:96:GLU:O	1:A:100:PHE:H	18	2.94
(1,108)	1:A:96:GLU:O	1:A:100:PHE:H	3	2.93
(1,104)	1:A:94:ASP:O	1:A:98:TRP:H	18	2.93
(1,109)	1:A:96:GLU:O	1:A:100:PHE:N	13	2.91
(1,108)	1:A:96:GLU:O	1:A:100:PHE:H	10	2.91

*Continued on next page...*

*Continued from previous page...*

Key	Atom-1	Atom-2	Model ID	Violation (Å)
(1,108)	1:A:96:GLU:O	1:A:100:PHE:H	20	2.9
(1,109)	1:A:96:GLU:O	1:A:100:PHE:N	5	2.89
(1,109)	1:A:96:GLU:O	1:A:100:PHE:N	6	2.89
(1,108)	1:A:96:GLU:O	1:A:100:PHE:H	4	2.89
(1,108)	1:A:96:GLU:O	1:A:100:PHE:H	17	2.87
(1,109)	1:A:96:GLU:O	1:A:100:PHE:N	16	2.86
(1,109)	1:A:96:GLU:O	1:A:100:PHE:N	2	2.85
(1,109)	1:A:96:GLU:O	1:A:100:PHE:N	14	2.85
(1,109)	1:A:96:GLU:O	1:A:100:PHE:N	19	2.85
(1,109)	1:A:96:GLU:O	1:A:100:PHE:N	8	2.84
(1,109)	1:A:96:GLU:O	1:A:100:PHE:N	15	2.84
(2,248)	1:A:17:ASP:CB	1:A:110:HIS:CG	9	2.82
(2,248)	1:A:17:ASP:CB	1:A:110:HIS:CG	17	2.81
(1,109)	1:A:96:GLU:O	1:A:100:PHE:N	18	2.81
(1,109)	1:A:96:GLU:O	1:A:100:PHE:N	3	2.8
(1,109)	1:A:96:GLU:O	1:A:100:PHE:N	4	2.8
(1,109)	1:A:96:GLU:O	1:A:100:PHE:N	20	2.8
(1,109)	1:A:96:GLU:O	1:A:100:PHE:N	10	2.78
(1,109)	1:A:96:GLU:O	1:A:100:PHE:N	17	2.74
(2,249)	1:A:17:ASP:CB	1:A:110:HIS:CD2	7	2.55
(2,248)	1:A:17:ASP:CB	1:A:110:HIS:CG	16	2.46
(2,250)	1:A:17:ASP:CB	1:A:110:HIS:CE1	2	2.45
(2,251)	1:A:17:ASP:CG	1:A:110:HIS:CG	4	2.44
(2,252)	1:A:17:ASP:CG	1:A:110:HIS:CE1	7	2.41
(2,252)	1:A:17:ASP:CG	1:A:110:HIS:CE1	2	2.39
(1,105)	1:A:94:ASP:O	1:A:98:TRP:N	1	2.38
(2,250)	1:A:17:ASP:CB	1:A:110:HIS:CE1	1	2.35
(2,166)	1:A:15:ARG:CB	1:A:110:HIS:CB	17	2.35
(2,239)	1:A:16:THR:C	1:A:110:HIS:CG	4	2.34
(2,178)	1:A:15:ARG:CZ	1:A:110:HIS:CB	17	2.3
(2,1367)	1:A:67:PHE:CD1	1:A:121:LEU:C	15	2.3
(2,1367)	1:A:67:PHE:CD1	1:A:121:LEU:C	16	2.3
(2,1367)	1:A:67:PHE:CD1	1:A:121:LEU:C	7	2.29
(2,1367)	1:A:67:PHE:CD1	1:A:121:LEU:C	11	2.29
(2,1367)	1:A:67:PHE:CD1	1:A:121:LEU:C	12	2.29
(1,105)	1:A:94:ASP:O	1:A:98:TRP:N	11	2.29
(2,1367)	1:A:67:PHE:CD1	1:A:121:LEU:C	5	2.28
(2,1367)	1:A:67:PHE:CD1	1:A:121:LEU:C	9	2.28
(2,1367)	1:A:67:PHE:CD1	1:A:121:LEU:C	1	2.27
(2,1367)	1:A:67:PHE:CD1	1:A:121:LEU:C	20	2.27
(2,2247)	1:A:120:LEU:C	1:A:129:TYR:CD1	20	2.26
(2,1367)	1:A:67:PHE:CD1	1:A:121:LEU:C	13	2.26

*Continued on next page...*

*Continued from previous page...*

Key	Atom-1	Atom-2	Model ID	Violation (Å)
(2,2247)	1:A:120:LEU:C	1:A:129:TYR:CD1	19	2.25
(2,1367)	1:A:67:PHE:CD1	1:A:121:LEU:C	2	2.25
(2,1367)	1:A:67:PHE:CD1	1:A:121:LEU:C	3	2.25
(2,2247)	1:A:120:LEU:C	1:A:129:TYR:CD1	1	2.24
(2,2247)	1:A:120:LEU:C	1:A:129:TYR:CD1	3	2.24
(2,2247)	1:A:120:LEU:C	1:A:129:TYR:CD1	4	2.24
(2,2247)	1:A:120:LEU:C	1:A:129:TYR:CD1	6	2.24
(2,2247)	1:A:120:LEU:C	1:A:129:TYR:CD1	12	2.24
(2,2247)	1:A:120:LEU:C	1:A:129:TYR:CD1	14	2.24
(2,2247)	1:A:120:LEU:C	1:A:129:TYR:CD1	17	2.24
(2,2247)	1:A:120:LEU:C	1:A:129:TYR:CD1	18	2.24
(2,1042)	1:A:46:LEU:C	1:A:48:PHE:CD2	3	2.24
(2,2247)	1:A:120:LEU:C	1:A:129:TYR:CD1	7	2.23
(2,2247)	1:A:120:LEU:C	1:A:129:TYR:CD1	10	2.23
(2,928)	1:A:40:GLU:CD	1:A:48:PHE:CE2	1	2.22
(2,928)	1:A:40:GLU:CD	1:A:48:PHE:CE2	10	2.22
(2,928)	1:A:40:GLU:CD	1:A:48:PHE:CE2	15	2.22
(2,2464)	1:A:129:TYR:CD2	1:A:151:GLU:C	1	2.22
(2,2247)	1:A:120:LEU:C	1:A:129:TYR:CD1	8	2.22
(2,2247)	1:A:120:LEU:C	1:A:129:TYR:CD1	13	2.22
(2,2247)	1:A:120:LEU:C	1:A:129:TYR:CD1	15	2.22
(2,1042)	1:A:46:LEU:C	1:A:48:PHE:CD2	4	2.22
(2,1042)	1:A:46:LEU:C	1:A:48:PHE:CD2	11	2.22
(2,928)	1:A:40:GLU:CD	1:A:48:PHE:CE2	4	2.21
(2,928)	1:A:40:GLU:CD	1:A:48:PHE:CE2	6	2.21
(2,928)	1:A:40:GLU:CD	1:A:48:PHE:CE2	8	2.21
(2,928)	1:A:40:GLU:CD	1:A:48:PHE:CE2	11	2.21
(2,928)	1:A:40:GLU:CD	1:A:48:PHE:CE2	16	2.21
(2,248)	1:A:17:ASP:CB	1:A:110:HIS:CG	3	2.21
(2,2464)	1:A:129:TYR:CD2	1:A:151:GLU:C	3	2.21
(2,2464)	1:A:129:TYR:CD2	1:A:151:GLU:C	15	2.21
(2,2247)	1:A:120:LEU:C	1:A:129:TYR:CD1	2	2.21
(2,2247)	1:A:120:LEU:C	1:A:129:TYR:CD1	5	2.21
(2,2247)	1:A:120:LEU:C	1:A:129:TYR:CD1	9	2.21
(2,2195)	1:A:120:LEU:CB	1:A:129:TYR:CD1	17	2.21
(2,178)	1:A:15:ARG:CZ	1:A:110:HIS:CB	3	2.21
(2,1042)	1:A:46:LEU:C	1:A:48:PHE:CD2	14	2.21
(2,928)	1:A:40:GLU:CD	1:A:48:PHE:CE2	7	2.2
(2,928)	1:A:40:GLU:CD	1:A:48:PHE:CE2	13	2.2
(2,928)	1:A:40:GLU:CD	1:A:48:PHE:CE2	14	2.2
(2,928)	1:A:40:GLU:CD	1:A:48:PHE:CE2	19	2.2
(2,2464)	1:A:129:TYR:CD2	1:A:151:GLU:C	16	2.2

*Continued on next page...*

*Continued from previous page...*

Key	Atom-1	Atom-2	Model ID	Violation (Å)
(2,2464)	1:A:129:TYR:CD2	1:A:151:GLU:C	18	2.2
(2,2195)	1:A:120:LEU:CB	1:A:129:TYR:CD1	1	2.2
(2,2195)	1:A:120:LEU:CB	1:A:129:TYR:CD1	13	2.2
(2,2195)	1:A:120:LEU:CB	1:A:129:TYR:CD1	14	2.2
(2,166)	1:A:15:ARG:CB	1:A:110:HIS:CB	11	2.2
(2,1042)	1:A:46:LEU:C	1:A:48:PHE:CD2	1	2.2
(2,1042)	1:A:46:LEU:C	1:A:48:PHE:CD2	6	2.2
(2,1042)	1:A:46:LEU:C	1:A:48:PHE:CD2	16	2.2
(2,1042)	1:A:46:LEU:C	1:A:48:PHE:CD2	18	2.2
(2,928)	1:A:40:GLU:CD	1:A:48:PHE:CE2	3	2.19
(2,928)	1:A:40:GLU:CD	1:A:48:PHE:CE2	12	2.19
(2,2464)	1:A:129:TYR:CD2	1:A:151:GLU:C	4	2.19
(2,2464)	1:A:129:TYR:CD2	1:A:151:GLU:C	10	2.19
(2,2464)	1:A:129:TYR:CD2	1:A:151:GLU:C	12	2.19
(2,2196)	1:A:120:LEU:CB	1:A:129:TYR:CE1	13	2.19
(2,2196)	1:A:120:LEU:CB	1:A:129:TYR:CE1	17	2.19
(2,2195)	1:A:120:LEU:CB	1:A:129:TYR:CD1	7	2.19
(2,2195)	1:A:120:LEU:CB	1:A:129:TYR:CD1	18	2.19
(2,2195)	1:A:120:LEU:CB	1:A:129:TYR:CD1	20	2.19
(2,928)	1:A:40:GLU:CD	1:A:48:PHE:CE2	9	2.18
(2,928)	1:A:40:GLU:CD	1:A:48:PHE:CE2	18	2.18
(2,928)	1:A:40:GLU:CD	1:A:48:PHE:CE2	20	2.18
(2,2464)	1:A:129:TYR:CD2	1:A:151:GLU:C	17	2.18
(2,2247)	1:A:120:LEU:C	1:A:129:TYR:CD1	11	2.18
(2,2196)	1:A:120:LEU:CB	1:A:129:TYR:CE1	1	2.18
(2,2196)	1:A:120:LEU:CB	1:A:129:TYR:CE1	7	2.18
(2,2196)	1:A:120:LEU:CB	1:A:129:TYR:CE1	14	2.18
(2,2196)	1:A:120:LEU:CB	1:A:129:TYR:CE1	18	2.18
(2,2195)	1:A:120:LEU:CB	1:A:129:TYR:CD1	4	2.18
(2,2195)	1:A:120:LEU:CB	1:A:129:TYR:CD1	6	2.18
(2,2195)	1:A:120:LEU:CB	1:A:129:TYR:CD1	12	2.18
(2,178)	1:A:15:ARG:CZ	1:A:110:HIS:CB	7	2.18
(2,1042)	1:A:46:LEU:C	1:A:48:PHE:CD2	2	2.18
(2,1042)	1:A:46:LEU:C	1:A:48:PHE:CD2	12	2.18
(2,1042)	1:A:46:LEU:C	1:A:48:PHE:CD2	13	2.18
(2,1042)	1:A:46:LEU:C	1:A:48:PHE:CD2	20	2.18
(2,928)	1:A:40:GLU:CD	1:A:48:PHE:CE2	2	2.17
(2,928)	1:A:40:GLU:CD	1:A:48:PHE:CE2	5	2.17
(2,928)	1:A:40:GLU:CD	1:A:48:PHE:CE2	17	2.17
(2,2247)	1:A:120:LEU:C	1:A:129:TYR:CD1	16	2.17
(2,2196)	1:A:120:LEU:CB	1:A:129:TYR:CE1	3	2.17
(2,2196)	1:A:120:LEU:CB	1:A:129:TYR:CE1	4	2.17

*Continued on next page...*

*Continued from previous page...*

Key	Atom-1	Atom-2	Model ID	Violation (Å)
(2,2196)	1:A:120:LEU:CB	1:A:129:TYR:CE1	6	2.17
(2,2196)	1:A:120:LEU:CB	1:A:129:TYR:CE1	12	2.17
(2,2196)	1:A:120:LEU:CB	1:A:129:TYR:CE1	20	2.17
(2,2195)	1:A:120:LEU:CB	1:A:129:TYR:CD1	3	2.17
(2,1042)	1:A:46:LEU:C	1:A:48:PHE:CD2	5	2.17
(2,1042)	1:A:46:LEU:C	1:A:48:PHE:CD2	9	2.17
(2,2196)	1:A:120:LEU:CB	1:A:129:TYR:CE1	9	2.16
(2,2195)	1:A:120:LEU:CB	1:A:129:TYR:CD1	9	2.16
(2,2195)	1:A:120:LEU:CB	1:A:129:TYR:CD1	10	2.16
(2,250)	1:A:17:ASP:CB	1:A:110:HIS:CE1	11	2.15
(2,2464)	1:A:129:TYR:CD2	1:A:151:GLU:C	5	2.15
(2,2196)	1:A:120:LEU:CB	1:A:129:TYR:CE1	5	2.15
(2,2196)	1:A:120:LEU:CB	1:A:129:TYR:CE1	8	2.15
(2,2196)	1:A:120:LEU:CB	1:A:129:TYR:CE1	10	2.15
(2,2196)	1:A:120:LEU:CB	1:A:129:TYR:CE1	16	2.15
(2,1042)	1:A:46:LEU:C	1:A:48:PHE:CD2	15	2.15
(2,1042)	1:A:46:LEU:C	1:A:48:PHE:CD2	19	2.15
(2,2196)	1:A:120:LEU:CB	1:A:129:TYR:CE1	2	2.14
(2,2196)	1:A:120:LEU:CB	1:A:129:TYR:CE1	15	2.14
(2,2196)	1:A:120:LEU:CB	1:A:129:TYR:CE1	19	2.14
(2,2195)	1:A:120:LEU:CB	1:A:129:TYR:CD1	2	2.14
(2,2195)	1:A:120:LEU:CB	1:A:129:TYR:CD1	5	2.14
(2,2195)	1:A:120:LEU:CB	1:A:129:TYR:CD1	8	2.14
(2,2195)	1:A:120:LEU:CB	1:A:129:TYR:CD1	15	2.14
(2,2195)	1:A:120:LEU:CB	1:A:129:TYR:CD1	19	2.14
(2,1315)	1:A:65:CYS:C	1:A:67:PHE:CD2	15	2.14
(2,1315)	1:A:65:CYS:C	1:A:67:PHE:CD2	16	2.14
(2,1042)	1:A:46:LEU:C	1:A:48:PHE:CD2	8	2.14
(2,1042)	1:A:46:LEU:C	1:A:48:PHE:CD2	17	2.14
(2,252)	1:A:17:ASP:CG	1:A:110:HIS:CE1	1	2.13
(2,2464)	1:A:129:TYR:CD2	1:A:151:GLU:C	19	2.13
(2,2196)	1:A:120:LEU:CB	1:A:129:TYR:CE1	11	2.13
(2,2195)	1:A:120:LEU:CB	1:A:129:TYR:CD1	11	2.13
(2,2195)	1:A:120:LEU:CB	1:A:129:TYR:CD1	16	2.13
(2,1315)	1:A:65:CYS:C	1:A:67:PHE:CD2	7	2.13
(2,1315)	1:A:65:CYS:C	1:A:67:PHE:CD2	12	2.13
(1,108)	1:A:96:GLU:O	1:A:100:PHE:H	9	2.13
(2,1315)	1:A:65:CYS:C	1:A:67:PHE:CD2	1	2.12
(2,1315)	1:A:65:CYS:C	1:A:67:PHE:CD2	2	2.12
(2,1315)	1:A:65:CYS:C	1:A:67:PHE:CD2	9	2.12
(2,1315)	1:A:65:CYS:C	1:A:67:PHE:CD2	11	2.12
(2,1042)	1:A:46:LEU:C	1:A:48:PHE:CD2	10	2.12

*Continued on next page...*

*Continued from previous page...*

Key	Atom-1	Atom-2	Model ID	Violation (Å)
(2,239)	1:A:16:THR:C	1:A:110:HIS:CG	17	2.11
(2,2251)	1:A:121:LEU:CA	1:A:129:TYR:CD1	19	2.11
(2,1316)	1:A:65:CYS:C	1:A:67:PHE:CE2	16	2.11
(2,1315)	1:A:65:CYS:C	1:A:67:PHE:CD2	5	2.11
(2,1315)	1:A:65:CYS:C	1:A:67:PHE:CD2	13	2.11
(2,1315)	1:A:65:CYS:C	1:A:67:PHE:CD2	20	2.11
(2,2464)	1:A:129:TYR:CD2	1:A:151:GLU:C	6	2.1
(2,2464)	1:A:129:TYR:CD2	1:A:151:GLU:C	13	2.1
(2,2251)	1:A:121:LEU:CA	1:A:129:TYR:CD1	1	2.1
(2,2251)	1:A:121:LEU:CA	1:A:129:TYR:CD1	4	2.1
(2,2251)	1:A:121:LEU:CA	1:A:129:TYR:CD1	6	2.1
(2,2251)	1:A:121:LEU:CA	1:A:129:TYR:CD1	8	2.1
(2,2251)	1:A:121:LEU:CA	1:A:129:TYR:CD1	10	2.1
(2,2251)	1:A:121:LEU:CA	1:A:129:TYR:CD1	15	2.1
(2,2251)	1:A:121:LEU:CA	1:A:129:TYR:CD1	20	2.1
(2,1316)	1:A:65:CYS:C	1:A:67:PHE:CE2	15	2.1
(2,1315)	1:A:65:CYS:C	1:A:67:PHE:CD2	3	2.1
(2,1042)	1:A:46:LEU:C	1:A:48:PHE:CD2	7	2.1
(2,2251)	1:A:121:LEU:CA	1:A:129:TYR:CD1	2	2.09
(2,2251)	1:A:121:LEU:CA	1:A:129:TYR:CD1	5	2.09
(2,2251)	1:A:121:LEU:CA	1:A:129:TYR:CD1	7	2.09
(2,2251)	1:A:121:LEU:CA	1:A:129:TYR:CD1	9	2.09
(2,2251)	1:A:121:LEU:CA	1:A:129:TYR:CD1	12	2.09
(2,2251)	1:A:121:LEU:CA	1:A:129:TYR:CD1	14	2.09
(2,2251)	1:A:121:LEU:CA	1:A:129:TYR:CD1	18	2.09
(2,1316)	1:A:65:CYS:C	1:A:67:PHE:CE2	7	2.09
(2,925)	1:A:40:GLU:CG	1:A:48:PHE:CE2	11	2.08
(2,2464)	1:A:129:TYR:CD2	1:A:151:GLU:C	7	2.08
(2,2464)	1:A:129:TYR:CD2	1:A:151:GLU:C	20	2.08
(2,2251)	1:A:121:LEU:CA	1:A:129:TYR:CD1	3	2.08
(2,2251)	1:A:121:LEU:CA	1:A:129:TYR:CD1	11	2.08
(2,2251)	1:A:121:LEU:CA	1:A:129:TYR:CD1	17	2.08
(2,1368)	1:A:67:PHE:CD1	1:A:122:ARG:CA	5	2.08
(2,1368)	1:A:67:PHE:CD1	1:A:122:ARG:CA	9	2.08
(2,1316)	1:A:65:CYS:C	1:A:67:PHE:CE2	2	2.08
(2,1316)	1:A:65:CYS:C	1:A:67:PHE:CE2	9	2.08
(2,1316)	1:A:65:CYS:C	1:A:67:PHE:CE2	12	2.08
(2,925)	1:A:40:GLU:CG	1:A:48:PHE:CE2	1	2.07
(2,2464)	1:A:129:TYR:CD2	1:A:151:GLU:C	11	2.07
(2,2251)	1:A:121:LEU:CA	1:A:129:TYR:CD1	13	2.07
(2,2251)	1:A:121:LEU:CA	1:A:129:TYR:CD1	16	2.07
(2,1368)	1:A:67:PHE:CD1	1:A:122:ARG:CA	11	2.07

*Continued on next page...*



*Continued from previous page...*

Key	Atom-1	Atom-2	Model ID	Violation (Å)
(2,1368)	1:A:67:PHE:CD1	1:A:122:ARG:CA	13	2.07
(2,1368)	1:A:67:PHE:CD1	1:A:122:ARG:CA	16	2.07
(2,1368)	1:A:67:PHE:CD1	1:A:122:ARG:CA	20	2.07
(2,1316)	1:A:65:CYS:C	1:A:67:PHE:CE2	1	2.07
(2,925)	1:A:40:GLU:CG	1:A:48:PHE:CE2	4	2.06
(2,1379)	1:A:67:PHE:CE1	1:A:121:LEU:C	7	2.06
(2,1379)	1:A:67:PHE:CE1	1:A:121:LEU:C	9	2.06
(2,1379)	1:A:67:PHE:CE1	1:A:121:LEU:C	16	2.06
(2,1368)	1:A:67:PHE:CD1	1:A:122:ARG:CA	1	2.06
(2,1368)	1:A:67:PHE:CD1	1:A:122:ARG:CA	3	2.06
(2,1368)	1:A:67:PHE:CD1	1:A:122:ARG:CA	12	2.06
(2,1368)	1:A:67:PHE:CD1	1:A:122:ARG:CA	15	2.06
(2,1316)	1:A:65:CYS:C	1:A:67:PHE:CE2	3	2.06
(2,1316)	1:A:65:CYS:C	1:A:67:PHE:CE2	5	2.06
(2,1316)	1:A:65:CYS:C	1:A:67:PHE:CE2	11	2.06
(2,1316)	1:A:65:CYS:C	1:A:67:PHE:CE2	13	2.06
(2,1316)	1:A:65:CYS:C	1:A:67:PHE:CE2	20	2.06
(2,925)	1:A:40:GLU:CG	1:A:48:PHE:CE2	6	2.05
(2,925)	1:A:40:GLU:CG	1:A:48:PHE:CE2	16	2.05
(2,2464)	1:A:129:TYR:CD2	1:A:151:GLU:C	9	2.05
(2,2464)	1:A:129:TYR:CD2	1:A:151:GLU:C	14	2.05
(2,1379)	1:A:67:PHE:CE1	1:A:121:LEU:C	1	2.05
(2,1379)	1:A:67:PHE:CE1	1:A:121:LEU:C	5	2.05
(2,1379)	1:A:67:PHE:CE1	1:A:121:LEU:C	11	2.05
(2,1379)	1:A:67:PHE:CE1	1:A:121:LEU:C	12	2.05
(2,1379)	1:A:67:PHE:CE1	1:A:121:LEU:C	15	2.05
(2,1368)	1:A:67:PHE:CD1	1:A:122:ARG:CA	7	2.05
(1,109)	1:A:96:GLU:O	1:A:100:PHE:N	9	2.05
(2,925)	1:A:40:GLU:CG	1:A:48:PHE:CE2	10	2.04
(2,1379)	1:A:67:PHE:CE1	1:A:121:LEU:C	13	2.04
(2,1379)	1:A:67:PHE:CE1	1:A:121:LEU:C	20	2.04
(2,1368)	1:A:67:PHE:CD1	1:A:122:ARG:CA	2	2.04
(2,1309)	1:A:65:CYS:CA	1:A:67:PHE:CE2	16	2.04
(1,108)	1:A:96:GLU:O	1:A:100:PHE:H	12	2.04
(2,925)	1:A:40:GLU:CG	1:A:48:PHE:CE2	3	2.03
(2,925)	1:A:40:GLU:CG	1:A:48:PHE:CE2	15	2.03
(2,251)	1:A:17:ASP:CG	1:A:110:HIS:CG	9	2.03
(2,1379)	1:A:67:PHE:CE1	1:A:121:LEU:C	3	2.03
(2,1309)	1:A:65:CYS:CA	1:A:67:PHE:CE2	15	2.03
(2,925)	1:A:40:GLU:CG	1:A:48:PHE:CE2	7	2.02
(2,925)	1:A:40:GLU:CG	1:A:48:PHE:CE2	14	2.02
(2,166)	1:A:15:ARG:CB	1:A:110:HIS:CB	3	2.02

*Continued on next page...*

*Continued from previous page...*

Key	Atom-1	Atom-2	Model ID	Violation (Å)
(2,1379)	1:A:67:PHE:CE1	1:A:121:LEU:C	2	2.02
(2,925)	1:A:40:GLU:CG	1:A:48:PHE:CE2	8	2.01
(2,1309)	1:A:65:CYS:CA	1:A:67:PHE:CE2	12	2.01
(2,925)	1:A:40:GLU:CG	1:A:48:PHE:CE2	12	2.0
(2,925)	1:A:40:GLU:CG	1:A:48:PHE:CE2	17	2.0
(2,250)	1:A:17:ASP:CB	1:A:110:HIS:CE1	19	2.0
(2,2464)	1:A:129:TYR:CD2	1:A:151:GLU:C	2	2.0
(2,1477)	1:A:70:GLU:CB	1:A:129:TYR:CE1	6	2.0
(2,1477)	1:A:70:GLU:CB	1:A:129:TYR:CE1	7	2.0
(2,925)	1:A:40:GLU:CG	1:A:48:PHE:CE2	13	1.99
(2,179)	1:A:15:ARG:CZ	1:A:110:HIS:C	16	1.99
(2,1477)	1:A:70:GLU:CB	1:A:129:TYR:CE1	9	1.99
(2,1477)	1:A:70:GLU:CB	1:A:129:TYR:CE1	17	1.99
(2,925)	1:A:40:GLU:CG	1:A:48:PHE:CE2	2	1.98
(2,925)	1:A:40:GLU:CG	1:A:48:PHE:CE2	9	1.98
(2,925)	1:A:40:GLU:CG	1:A:48:PHE:CE2	18	1.98
(2,925)	1:A:40:GLU:CG	1:A:48:PHE:CE2	20	1.98
(2,2464)	1:A:129:TYR:CD2	1:A:151:GLU:C	8	1.98
(2,2204)	1:A:120:LEU:CG	1:A:129:TYR:CD1	17	1.98
(2,1477)	1:A:70:GLU:CB	1:A:129:TYR:CE1	1	1.98
(2,1477)	1:A:70:GLU:CB	1:A:129:TYR:CE1	3	1.98
(2,1477)	1:A:70:GLU:CB	1:A:129:TYR:CE1	18	1.98
(2,1369)	1:A:67:PHE:CD1	1:A:122:ARG:C	5	1.98
(2,1369)	1:A:67:PHE:CD1	1:A:122:ARG:C	9	1.98
(2,1369)	1:A:67:PHE:CD1	1:A:122:ARG:C	13	1.98
(2,1309)	1:A:65:CYS:CA	1:A:67:PHE:CE2	11	1.98
(1,105)	1:A:94:ASP:O	1:A:98:TRP:N	5	1.98
(1,105)	1:A:94:ASP:O	1:A:98:TRP:N	19	1.98
(2,2204)	1:A:120:LEU:CG	1:A:129:TYR:CD1	14	1.97
(2,1369)	1:A:67:PHE:CD1	1:A:122:ARG:C	11	1.97
(2,1369)	1:A:67:PHE:CD1	1:A:122:ARG:C	16	1.97
(2,1369)	1:A:67:PHE:CD1	1:A:122:ARG:C	20	1.97
(2,1309)	1:A:65:CYS:CA	1:A:67:PHE:CE2	5	1.97
(2,1085)	1:A:48:PHE:CE1	1:A:50:GLU:CG	19	1.97
(1,109)	1:A:96:GLU:O	1:A:100:PHE:N	12	1.97
(2,925)	1:A:40:GLU:CG	1:A:48:PHE:CE2	5	1.96
(2,925)	1:A:40:GLU:CG	1:A:48:PHE:CE2	19	1.96
(2,2205)	1:A:120:LEU:CG	1:A:129:TYR:CE1	17	1.96
(2,2204)	1:A:120:LEU:CG	1:A:129:TYR:CD1	1	1.96
(2,2204)	1:A:120:LEU:CG	1:A:129:TYR:CD1	13	1.96
(2,2204)	1:A:120:LEU:CG	1:A:129:TYR:CD1	18	1.96
(2,1477)	1:A:70:GLU:CB	1:A:129:TYR:CE1	4	1.96

*Continued on next page...*

*Continued from previous page...*

Key	Atom-1	Atom-2	Model ID	Violation (Å)
(2,1477)	1:A:70:GLU:CB	1:A:129:TYR:CE1	5	1.96
(2,1369)	1:A:67:PHE:CD1	1:A:122:ARG:C	1	1.96
(2,1369)	1:A:67:PHE:CD1	1:A:122:ARG:C	3	1.96
(2,1369)	1:A:67:PHE:CD1	1:A:122:ARG:C	12	1.96
(2,250)	1:A:17:ASP:CB	1:A:110:HIS:CE1	6	1.95
(2,2205)	1:A:120:LEU:CG	1:A:129:TYR:CE1	1	1.95
(2,2205)	1:A:120:LEU:CG	1:A:129:TYR:CE1	13	1.95
(2,2205)	1:A:120:LEU:CG	1:A:129:TYR:CE1	14	1.95
(2,2204)	1:A:120:LEU:CG	1:A:129:TYR:CD1	4	1.95
(2,2204)	1:A:120:LEU:CG	1:A:129:TYR:CD1	6	1.95
(2,2204)	1:A:120:LEU:CG	1:A:129:TYR:CD1	7	1.95
(2,2204)	1:A:120:LEU:CG	1:A:129:TYR:CD1	12	1.95
(2,2204)	1:A:120:LEU:CG	1:A:129:TYR:CD1	20	1.95
(2,1477)	1:A:70:GLU:CB	1:A:129:TYR:CE1	2	1.95
(2,1477)	1:A:70:GLU:CB	1:A:129:TYR:CE1	12	1.95
(2,1477)	1:A:70:GLU:CB	1:A:129:TYR:CE1	19	1.95
(2,1369)	1:A:67:PHE:CD1	1:A:122:ARG:C	15	1.95
(2,1308)	1:A:65:CYS:CA	1:A:67:PHE:CD2	15	1.95
(2,1308)	1:A:65:CYS:CA	1:A:67:PHE:CD2	16	1.95
(2,1085)	1:A:48:PHE:CE1	1:A:50:GLU:CG	2	1.95
(1,105)	1:A:94:ASP:O	1:A:98:TRP:N	9	1.95
(2,2205)	1:A:120:LEU:CG	1:A:129:TYR:CE1	4	1.94
(2,2205)	1:A:120:LEU:CG	1:A:129:TYR:CE1	6	1.94
(2,2205)	1:A:120:LEU:CG	1:A:129:TYR:CE1	12	1.94
(2,2205)	1:A:120:LEU:CG	1:A:129:TYR:CE1	18	1.94
(2,2205)	1:A:120:LEU:CG	1:A:129:TYR:CE1	20	1.94
(2,2204)	1:A:120:LEU:CG	1:A:129:TYR:CD1	10	1.94
(2,1477)	1:A:70:GLU:CB	1:A:129:TYR:CE1	8	1.94
(2,1477)	1:A:70:GLU:CB	1:A:129:TYR:CE1	20	1.94
(2,1369)	1:A:67:PHE:CD1	1:A:122:ARG:C	7	1.94
(2,1309)	1:A:65:CYS:CA	1:A:67:PHE:CE2	2	1.94
(2,1309)	1:A:65:CYS:CA	1:A:67:PHE:CE2	7	1.94
(2,2205)	1:A:120:LEU:CG	1:A:129:TYR:CE1	3	1.93
(2,2205)	1:A:120:LEU:CG	1:A:129:TYR:CE1	7	1.93
(2,2205)	1:A:120:LEU:CG	1:A:129:TYR:CE1	10	1.93
(2,2204)	1:A:120:LEU:CG	1:A:129:TYR:CD1	3	1.93
(2,1477)	1:A:70:GLU:CB	1:A:129:TYR:CE1	13	1.93
(2,1477)	1:A:70:GLU:CB	1:A:129:TYR:CE1	15	1.93
(2,1369)	1:A:67:PHE:CD1	1:A:122:ARG:C	2	1.93
(2,1308)	1:A:65:CYS:CA	1:A:67:PHE:CD2	12	1.93
(2,2205)	1:A:120:LEU:CG	1:A:129:TYR:CE1	2	1.92
(2,2205)	1:A:120:LEU:CG	1:A:129:TYR:CE1	5	1.92

*Continued on next page...*

*Continued from previous page...*

Key	Atom-1	Atom-2	Model ID	Violation (Å)
(2,2205)	1:A:120:LEU:CG	1:A:129:TYR:CE1	9	1.92
(2,2205)	1:A:120:LEU:CG	1:A:129:TYR:CE1	15	1.92
(2,2205)	1:A:120:LEU:CG	1:A:129:TYR:CE1	16	1.92
(2,2204)	1:A:120:LEU:CG	1:A:129:TYR:CD1	5	1.92
(2,2204)	1:A:120:LEU:CG	1:A:129:TYR:CD1	9	1.92
(2,179)	1:A:15:ARG:CZ	1:A:110:HIS:C	9	1.92
(2,1477)	1:A:70:GLU:CB	1:A:129:TYR:CE1	10	1.92
(2,1477)	1:A:70:GLU:CB	1:A:129:TYR:CE1	11	1.92
(2,1477)	1:A:70:GLU:CB	1:A:129:TYR:CE1	16	1.92
(2,1385)	1:A:67:PHE:CE1	1:A:130:LEU:CA	15	1.92
(2,1364)	1:A:67:PHE:CD1	1:A:121:LEU:CA	15	1.92
(2,1081)	1:A:48:PHE:CD1	1:A:49:LEU:C	7	1.92
(2,927)	1:A:40:GLU:CD	1:A:48:PHE:CD2	11	1.91
(2,927)	1:A:40:GLU:CD	1:A:48:PHE:CD2	15	1.91
(2,2205)	1:A:120:LEU:CG	1:A:129:TYR:CE1	8	1.91
(2,2205)	1:A:120:LEU:CG	1:A:129:TYR:CE1	11	1.91
(2,2205)	1:A:120:LEU:CG	1:A:129:TYR:CE1	19	1.91
(2,2204)	1:A:120:LEU:CG	1:A:129:TYR:CD1	2	1.91
(2,2204)	1:A:120:LEU:CG	1:A:129:TYR:CD1	8	1.91
(2,2204)	1:A:120:LEU:CG	1:A:129:TYR:CD1	15	1.91
(2,2204)	1:A:120:LEU:CG	1:A:129:TYR:CD1	16	1.91
(2,1385)	1:A:67:PHE:CE1	1:A:130:LEU:CA	5	1.91
(2,1364)	1:A:67:PHE:CD1	1:A:121:LEU:CA	16	1.91
(2,1309)	1:A:65:CYS:CA	1:A:67:PHE:CE2	1	1.91
(2,1309)	1:A:65:CYS:CA	1:A:67:PHE:CE2	9	1.91
(2,1309)	1:A:65:CYS:CA	1:A:67:PHE:CE2	13	1.91
(2,1308)	1:A:65:CYS:CA	1:A:67:PHE:CD2	11	1.91
(2,1085)	1:A:48:PHE:CE1	1:A:50:GLU:CG	8	1.91
(2,927)	1:A:40:GLU:CD	1:A:48:PHE:CD2	10	1.9
(2,838)	1:A:37:LEU:C	1:A:67:PHE:CE2	9	1.9
(2,2204)	1:A:120:LEU:CG	1:A:129:TYR:CD1	11	1.9
(2,2204)	1:A:120:LEU:CG	1:A:129:TYR:CD1	19	1.9
(2,1385)	1:A:67:PHE:CE1	1:A:130:LEU:CA	11	1.9
(2,1385)	1:A:67:PHE:CE1	1:A:130:LEU:CA	12	1.9
(2,1364)	1:A:67:PHE:CD1	1:A:121:LEU:CA	7	1.9
(2,1309)	1:A:65:CYS:CA	1:A:67:PHE:CE2	20	1.9
(2,1308)	1:A:65:CYS:CA	1:A:67:PHE:CD2	5	1.9
(2,1081)	1:A:48:PHE:CD1	1:A:49:LEU:C	10	1.9
(2,1081)	1:A:48:PHE:CD1	1:A:49:LEU:C	13	1.9
(1,105)	1:A:94:ASP:O	1:A:98:TRP:N	13	1.9
(2,927)	1:A:40:GLU:CD	1:A:48:PHE:CD2	1	1.89
(2,927)	1:A:40:GLU:CD	1:A:48:PHE:CD2	4	1.89

*Continued on next page...*

*Continued from previous page...*

Key	Atom-1	Atom-2	Model ID	Violation (Å)
(2,927)	1:A:40:GLU:CD	1:A:48:PHE:CD2	6	1.89
(2,927)	1:A:40:GLU:CD	1:A:48:PHE:CD2	8	1.89
(2,838)	1:A:37:LEU:C	1:A:67:PHE:CE2	3	1.89
(2,838)	1:A:37:LEU:C	1:A:67:PHE:CE2	13	1.89
(2,239)	1:A:16:THR:C	1:A:110:HIS:CG	9	1.89
(2,1477)	1:A:70:GLU:CB	1:A:129:TYR:CE1	14	1.89
(2,1385)	1:A:67:PHE:CE1	1:A:130:LEU:CA	1	1.89
(2,1364)	1:A:67:PHE:CD1	1:A:121:LEU:CA	12	1.89
(2,1309)	1:A:65:CYS:CA	1:A:67:PHE:CE2	3	1.89
(2,927)	1:A:40:GLU:CD	1:A:48:PHE:CD2	14	1.88
(2,927)	1:A:40:GLU:CD	1:A:48:PHE:CD2	19	1.88
(2,1385)	1:A:67:PHE:CE1	1:A:130:LEU:CA	9	1.88
(2,1385)	1:A:67:PHE:CE1	1:A:130:LEU:CA	16	1.88
(2,1364)	1:A:67:PHE:CD1	1:A:121:LEU:CA	5	1.88
(2,1364)	1:A:67:PHE:CD1	1:A:121:LEU:CA	9	1.88
(2,1364)	1:A:67:PHE:CD1	1:A:121:LEU:CA	11	1.88
(2,1085)	1:A:48:PHE:CE1	1:A:50:GLU:CG	17	1.88
(2,1081)	1:A:48:PHE:CD1	1:A:49:LEU:C	11	1.88
(1,105)	1:A:94:ASP:O	1:A:98:TRP:N	12	1.88
(2,927)	1:A:40:GLU:CD	1:A:48:PHE:CD2	7	1.87
(2,927)	1:A:40:GLU:CD	1:A:48:PHE:CD2	12	1.87
(2,927)	1:A:40:GLU:CD	1:A:48:PHE:CD2	16	1.87
(2,1386)	1:A:67:PHE:CE1	1:A:130:LEU:CB	15	1.87
(2,1364)	1:A:67:PHE:CD1	1:A:121:LEU:CA	1	1.87
(2,1308)	1:A:65:CYS:CA	1:A:67:PHE:CD2	7	1.87
(2,1085)	1:A:48:PHE:CE1	1:A:50:GLU:CG	15	1.87
(1,105)	1:A:94:ASP:O	1:A:98:TRP:N	8	1.87
(2,927)	1:A:40:GLU:CD	1:A:48:PHE:CD2	3	1.86
(2,927)	1:A:40:GLU:CD	1:A:48:PHE:CD2	13	1.86
(2,1386)	1:A:67:PHE:CE1	1:A:130:LEU:CB	12	1.86
(2,1385)	1:A:67:PHE:CE1	1:A:130:LEU:CA	2	1.86
(2,1385)	1:A:67:PHE:CE1	1:A:130:LEU:CA	7	1.86
(2,1385)	1:A:67:PHE:CE1	1:A:130:LEU:CA	20	1.86
(2,1364)	1:A:67:PHE:CD1	1:A:121:LEU:CA	2	1.86
(2,1364)	1:A:67:PHE:CD1	1:A:121:LEU:CA	20	1.86
(2,1308)	1:A:65:CYS:CA	1:A:67:PHE:CD2	2	1.86
(2,1279)	1:A:63:SER:CB	1:A:125:TYR:CD2	1	1.86
(2,1085)	1:A:48:PHE:CE1	1:A:50:GLU:CG	1	1.86
(2,1085)	1:A:48:PHE:CE1	1:A:50:GLU:CG	5	1.86
(2,1085)	1:A:48:PHE:CE1	1:A:50:GLU:CG	12	1.86
(2,1085)	1:A:48:PHE:CE1	1:A:50:GLU:CG	16	1.86
(2,1081)	1:A:48:PHE:CD1	1:A:49:LEU:C	19	1.86

*Continued on next page...*

*Continued from previous page...*

Key	Atom-1	Atom-2	Model ID	Violation (Å)
(2,1081)	1:A:48:PHE:CD1	1:A:49:LEU:C	20	1.86
(2,2463)	1:A:129:TYR:CD2	1:A:150:GLN:C	12	1.85
(2,2463)	1:A:129:TYR:CD2	1:A:150:GLN:C	17	1.85
(2,2463)	1:A:129:TYR:CD2	1:A:150:GLN:C	20	1.85
(2,1386)	1:A:67:PHE:CE1	1:A:130:LEU:CB	11	1.85
(2,1364)	1:A:67:PHE:CD1	1:A:121:LEU:CA	3	1.85
(2,1364)	1:A:67:PHE:CD1	1:A:121:LEU:CA	13	1.85
(2,1308)	1:A:65:CYS:CA	1:A:67:PHE:CD2	1	1.85
(2,1308)	1:A:65:CYS:CA	1:A:67:PHE:CD2	13	1.85
(2,1085)	1:A:48:PHE:CE1	1:A:50:GLU:CG	3	1.85
(2,1085)	1:A:48:PHE:CE1	1:A:50:GLU:CG	13	1.85
(2,1081)	1:A:48:PHE:CD1	1:A:49:LEU:C	9	1.85
(2,1081)	1:A:48:PHE:CD1	1:A:49:LEU:C	15	1.85
(2,838)	1:A:37:LEU:C	1:A:67:PHE:CE2	1	1.84
(2,838)	1:A:37:LEU:C	1:A:67:PHE:CE2	2	1.84
(2,248)	1:A:17:ASP:CB	1:A:110:HIS:CG	2	1.84
(2,2463)	1:A:129:TYR:CD2	1:A:150:GLN:C	9	1.84
(2,2463)	1:A:129:TYR:CD2	1:A:150:GLN:C	10	1.84
(2,2463)	1:A:129:TYR:CD2	1:A:150:GLN:C	19	1.84
(2,166)	1:A:15:ARG:CB	1:A:110:HIS:CB	1	1.84
(2,1386)	1:A:67:PHE:CE1	1:A:130:LEU:CB	2	1.84
(2,1386)	1:A:67:PHE:CE1	1:A:130:LEU:CB	5	1.84
(2,1386)	1:A:67:PHE:CE1	1:A:130:LEU:CB	16	1.84
(2,1385)	1:A:67:PHE:CE1	1:A:130:LEU:CA	13	1.84
(2,1308)	1:A:65:CYS:CA	1:A:67:PHE:CD2	9	1.84
(2,1308)	1:A:65:CYS:CA	1:A:67:PHE:CD2	20	1.84
(2,1085)	1:A:48:PHE:CE1	1:A:50:GLU:CG	18	1.84
(2,1081)	1:A:48:PHE:CD1	1:A:49:LEU:C	8	1.84
(1,105)	1:A:94:ASP:O	1:A:98:TRP:N	16	1.84
(2,927)	1:A:40:GLU:CD	1:A:48:PHE:CD2	9	1.83
(2,927)	1:A:40:GLU:CD	1:A:48:PHE:CD2	17	1.83
(2,248)	1:A:17:ASP:CB	1:A:110:HIS:CG	7	1.83
(2,2463)	1:A:129:TYR:CD2	1:A:150:GLN:C	4	1.83
(2,2463)	1:A:129:TYR:CD2	1:A:150:GLN:C	5	1.83
(2,2463)	1:A:129:TYR:CD2	1:A:150:GLN:C	6	1.83
(2,166)	1:A:15:ARG:CB	1:A:110:HIS:CB	7	1.83
(2,1386)	1:A:67:PHE:CE1	1:A:130:LEU:CB	9	1.83
(2,1385)	1:A:67:PHE:CE1	1:A:130:LEU:CA	3	1.83
(2,1081)	1:A:48:PHE:CD1	1:A:49:LEU:C	6	1.83
(2,1081)	1:A:48:PHE:CD1	1:A:49:LEU:C	18	1.83
(2,927)	1:A:40:GLU:CD	1:A:48:PHE:CD2	18	1.82
(2,838)	1:A:37:LEU:C	1:A:67:PHE:CE2	20	1.82

*Continued on next page...*

*Continued from previous page...*

Key	Atom-1	Atom-2	Model ID	Violation (Å)
(2,2463)	1:A:129:TYR:CD2	1:A:150:GLN:C	1	1.82
(2,2463)	1:A:129:TYR:CD2	1:A:150:GLN:C	7	1.82
(2,2463)	1:A:129:TYR:CD2	1:A:150:GLN:C	15	1.82
(2,1308)	1:A:65:CYS:CA	1:A:67:PHE:CD2	3	1.82
(2,1081)	1:A:48:PHE:CD1	1:A:49:LEU:C	2	1.82
(2,927)	1:A:40:GLU:CD	1:A:48:PHE:CD2	20	1.81
(2,838)	1:A:37:LEU:C	1:A:67:PHE:CE2	7	1.81
(2,2463)	1:A:129:TYR:CD2	1:A:150:GLN:C	3	1.81
(2,2463)	1:A:129:TYR:CD2	1:A:150:GLN:C	16	1.81
(2,1386)	1:A:67:PHE:CE1	1:A:130:LEU:CB	13	1.81
(1,105)	1:A:94:ASP:O	1:A:98:TRP:N	6	1.81
(2,927)	1:A:40:GLU:CD	1:A:48:PHE:CD2	2	1.8
(2,927)	1:A:40:GLU:CD	1:A:48:PHE:CD2	5	1.8
(2,838)	1:A:37:LEU:C	1:A:67:PHE:CE2	12	1.8
(2,2463)	1:A:129:TYR:CD2	1:A:150:GLN:C	13	1.8
(2,1386)	1:A:67:PHE:CE1	1:A:130:LEU:CB	1	1.8
(2,1386)	1:A:67:PHE:CE1	1:A:130:LEU:CB	7	1.8
(2,1085)	1:A:48:PHE:CE1	1:A:50:GLU:CG	7	1.8
(2,1081)	1:A:48:PHE:CD1	1:A:49:LEU:C	1	1.8
(2,1081)	1:A:48:PHE:CD1	1:A:49:LEU:C	3	1.8
(2,1081)	1:A:48:PHE:CD1	1:A:49:LEU:C	14	1.8
(2,838)	1:A:37:LEU:C	1:A:67:PHE:CE2	11	1.79
(2,838)	1:A:37:LEU:C	1:A:67:PHE:CE2	16	1.79
(2,2463)	1:A:129:TYR:CD2	1:A:150:GLN:C	11	1.79
(2,1386)	1:A:67:PHE:CE1	1:A:130:LEU:CB	3	1.79
(2,1386)	1:A:67:PHE:CE1	1:A:130:LEU:CB	20	1.79
(2,1085)	1:A:48:PHE:CE1	1:A:50:GLU:CG	14	1.79
(2,1084)	1:A:48:PHE:CE1	1:A:49:LEU:C	7	1.79
(2,1081)	1:A:48:PHE:CD1	1:A:49:LEU:C	5	1.79
(2,838)	1:A:37:LEU:C	1:A:67:PHE:CE2	5	1.78
(2,2463)	1:A:129:TYR:CD2	1:A:150:GLN:C	2	1.78
(2,173)	1:A:15:ARG:CD	1:A:110:HIS:C	11	1.78
(2,1484)	1:A:70:GLU:CG	1:A:129:TYR:CE1	6	1.78
(2,1084)	1:A:48:PHE:CE1	1:A:49:LEU:C	13	1.78
(2,1081)	1:A:48:PHE:CD1	1:A:49:LEU:C	16	1.78
(1,105)	1:A:94:ASP:O	1:A:98:TRP:N	17	1.78
(2,2463)	1:A:129:TYR:CD2	1:A:150:GLN:C	14	1.77
(2,2463)	1:A:129:TYR:CD2	1:A:150:GLN:C	18	1.77
(2,1484)	1:A:70:GLU:CG	1:A:129:TYR:CE1	7	1.77
(2,1484)	1:A:70:GLU:CG	1:A:129:TYR:CE1	9	1.77
(2,1084)	1:A:48:PHE:CE1	1:A:49:LEU:C	10	1.77
(1,105)	1:A:94:ASP:O	1:A:98:TRP:N	14	1.77

*Continued on next page...*

*Continued from previous page...*

Key	Atom-1	Atom-2	Model ID	Violation (Å)
(2,838)	1:A:37:LEU:C	1:A:67:PHE:CE2	15	1.76
(2,248)	1:A:17:ASP:CB	1:A:110:HIS:CG	1	1.76
(2,1484)	1:A:70:GLU:CG	1:A:129:TYR:CE1	18	1.76
(2,2463)	1:A:129:TYR:CD2	1:A:150:GLN:C	8	1.75
(2,239)	1:A:16:THR:C	1:A:110:HIS:CG	2	1.75
(2,2274)	1:A:121:LEU:C	1:A:129:TYR:CD1	4	1.75
(2,2274)	1:A:121:LEU:C	1:A:129:TYR:CD1	8	1.75
(2,2274)	1:A:121:LEU:C	1:A:129:TYR:CD1	15	1.75
(2,2274)	1:A:121:LEU:C	1:A:129:TYR:CD1	19	1.75
(2,2274)	1:A:121:LEU:C	1:A:129:TYR:CD1	20	1.75
(2,1484)	1:A:70:GLU:CG	1:A:129:TYR:CE1	1	1.75
(2,1484)	1:A:70:GLU:CG	1:A:129:TYR:CE1	2	1.75
(2,1484)	1:A:70:GLU:CG	1:A:129:TYR:CE1	3	1.75
(2,1484)	1:A:70:GLU:CG	1:A:129:TYR:CE1	5	1.75
(2,1484)	1:A:70:GLU:CG	1:A:129:TYR:CE1	17	1.75
(2,1380)	1:A:67:PHE:CE1	1:A:122:ARG:C	13	1.75
(2,1081)	1:A:48:PHE:CD1	1:A:49:LEU:C	4	1.75
(2,2274)	1:A:121:LEU:C	1:A:129:TYR:CD1	1	1.74
(2,2274)	1:A:121:LEU:C	1:A:129:TYR:CD1	5	1.74
(2,2274)	1:A:121:LEU:C	1:A:129:TYR:CD1	6	1.74
(2,2274)	1:A:121:LEU:C	1:A:129:TYR:CD1	10	1.74
(2,1484)	1:A:70:GLU:CG	1:A:129:TYR:CE1	4	1.74
(2,1484)	1:A:70:GLU:CG	1:A:129:TYR:CE1	8	1.74
(2,1484)	1:A:70:GLU:CG	1:A:129:TYR:CE1	19	1.74
(2,1380)	1:A:67:PHE:CE1	1:A:122:ARG:C	5	1.74
(2,1380)	1:A:67:PHE:CE1	1:A:122:ARG:C	9	1.74
(2,1085)	1:A:48:PHE:CE1	1:A:50:GLU:CG	6	1.74
(2,1084)	1:A:48:PHE:CE1	1:A:49:LEU:C	11	1.74
(2,1048)	1:A:47:CYS:CA	1:A:48:PHE:CD2	1	1.74
(2,1048)	1:A:47:CYS:CA	1:A:48:PHE:CD2	18	1.74
(2,2274)	1:A:121:LEU:C	1:A:129:TYR:CD1	2	1.73
(2,2274)	1:A:121:LEU:C	1:A:129:TYR:CD1	7	1.73
(2,2274)	1:A:121:LEU:C	1:A:129:TYR:CD1	9	1.73
(2,2274)	1:A:121:LEU:C	1:A:129:TYR:CD1	12	1.73
(2,1484)	1:A:70:GLU:CG	1:A:129:TYR:CE1	15	1.73
(2,1484)	1:A:70:GLU:CG	1:A:129:TYR:CE1	20	1.73
(2,1380)	1:A:67:PHE:CE1	1:A:122:ARG:C	1	1.73
(2,1380)	1:A:67:PHE:CE1	1:A:122:ARG:C	3	1.73
(2,1380)	1:A:67:PHE:CE1	1:A:122:ARG:C	11	1.73
(2,1380)	1:A:67:PHE:CE1	1:A:122:ARG:C	16	1.73
(2,1380)	1:A:67:PHE:CE1	1:A:122:ARG:C	20	1.73
(2,1081)	1:A:48:PHE:CD1	1:A:49:LEU:C	12	1.73

*Continued on next page...*



*Continued from previous page...*

Key	Atom-1	Atom-2	Model ID	Violation (Å)
(2,1081)	1:A:48:PHE:CD1	1:A:49:LEU:C	17	1.73
(2,1048)	1:A:47:CYS:CA	1:A:48:PHE:CD2	2	1.73
(2,1048)	1:A:47:CYS:CA	1:A:48:PHE:CD2	3	1.73
(2,1048)	1:A:47:CYS:CA	1:A:48:PHE:CD2	4	1.73
(2,1048)	1:A:47:CYS:CA	1:A:48:PHE:CD2	9	1.73
(2,1048)	1:A:47:CYS:CA	1:A:48:PHE:CD2	17	1.73
(2,2274)	1:A:121:LEU:C	1:A:129:TYR:CD1	11	1.72
(2,2274)	1:A:121:LEU:C	1:A:129:TYR:CD1	14	1.72
(2,2274)	1:A:121:LEU:C	1:A:129:TYR:CD1	16	1.72
(2,2274)	1:A:121:LEU:C	1:A:129:TYR:CD1	18	1.72
(2,2234)	1:A:120:LEU:CD2	1:A:129:TYR:CE1	1	1.72
(2,2234)	1:A:120:LEU:CD2	1:A:129:TYR:CE1	13	1.72
(2,2234)	1:A:120:LEU:CD2	1:A:129:TYR:CE1	17	1.72
(2,1484)	1:A:70:GLU:CG	1:A:129:TYR:CE1	10	1.72
(2,1484)	1:A:70:GLU:CG	1:A:129:TYR:CE1	12	1.72
(2,1484)	1:A:70:GLU:CG	1:A:129:TYR:CE1	13	1.72
(2,1484)	1:A:70:GLU:CG	1:A:129:TYR:CE1	16	1.72
(2,1380)	1:A:67:PHE:CE1	1:A:122:ARG:C	12	1.72
(2,1279)	1:A:63:SER:CB	1:A:125:TYR:CD2	10	1.72
(2,1084)	1:A:48:PHE:CE1	1:A:49:LEU:C	19	1.72
(2,1048)	1:A:47:CYS:CA	1:A:48:PHE:CD2	5	1.72
(2,1048)	1:A:47:CYS:CA	1:A:48:PHE:CD2	12	1.72
(2,1048)	1:A:47:CYS:CA	1:A:48:PHE:CD2	14	1.72
(2,1048)	1:A:47:CYS:CA	1:A:48:PHE:CD2	16	1.72
(2,1048)	1:A:47:CYS:CA	1:A:48:PHE:CD2	20	1.72
(1,105)	1:A:94:ASP:O	1:A:98:TRP:N	3	1.72
(2,239)	1:A:16:THR:C	1:A:110:HIS:CG	1	1.71
(2,238)	1:A:16:THR:C	1:A:110:HIS:CB	2	1.71
(2,2274)	1:A:121:LEU:C	1:A:129:TYR:CD1	3	1.71
(2,2274)	1:A:121:LEU:C	1:A:129:TYR:CD1	13	1.71
(2,2274)	1:A:121:LEU:C	1:A:129:TYR:CD1	17	1.71
(2,1484)	1:A:70:GLU:CG	1:A:129:TYR:CE1	11	1.71
(2,1085)	1:A:48:PHE:CE1	1:A:50:GLU:CG	9	1.71
(2,1084)	1:A:48:PHE:CE1	1:A:49:LEU:C	9	1.71
(2,1084)	1:A:48:PHE:CE1	1:A:49:LEU:C	15	1.71
(2,1084)	1:A:48:PHE:CE1	1:A:49:LEU:C	20	1.71
(2,1048)	1:A:47:CYS:CA	1:A:48:PHE:CD2	6	1.71
(2,1048)	1:A:47:CYS:CA	1:A:48:PHE:CD2	11	1.71
(2,1048)	1:A:47:CYS:CA	1:A:48:PHE:CD2	13	1.71
(2,909)	1:A:39:ALA:C	1:A:48:PHE:CE2	4	1.7
(2,909)	1:A:39:ALA:C	1:A:48:PHE:CE2	11	1.7
(2,238)	1:A:16:THR:C	1:A:110:HIS:CB	1	1.7

*Continued on next page...*

*Continued from previous page...*

Key	Atom-1	Atom-2	Model ID	Violation (Å)
(2,238)	1:A:16:THR:C	1:A:110:HIS:CB	4	1.7
(2,2234)	1:A:120:LEU:CD2	1:A:129:TYR:CE1	4	1.7
(2,2234)	1:A:120:LEU:CD2	1:A:129:TYR:CE1	6	1.7
(2,2234)	1:A:120:LEU:CD2	1:A:129:TYR:CE1	7	1.7
(2,2234)	1:A:120:LEU:CD2	1:A:129:TYR:CE1	14	1.7
(2,1380)	1:A:67:PHE:CE1	1:A:122:ARG:C	2	1.7
(2,1380)	1:A:67:PHE:CE1	1:A:122:ARG:C	7	1.7
(2,1380)	1:A:67:PHE:CE1	1:A:122:ARG:C	15	1.7
(2,1085)	1:A:48:PHE:CE1	1:A:50:GLU:CG	20	1.7
(2,1084)	1:A:48:PHE:CE1	1:A:49:LEU:C	8	1.7
(2,1048)	1:A:47:CYS:CA	1:A:48:PHE:CD2	7	1.7
(2,1048)	1:A:47:CYS:CA	1:A:48:PHE:CD2	8	1.7
(2,909)	1:A:39:ALA:C	1:A:48:PHE:CE2	6	1.69
(2,2419)	1:A:128:MET:CB	1:A:129:TYR:CD2	14	1.69
(2,2419)	1:A:128:MET:CB	1:A:129:TYR:CD2	17	1.69
(2,2234)	1:A:120:LEU:CD2	1:A:129:TYR:CE1	5	1.69
(2,2234)	1:A:120:LEU:CD2	1:A:129:TYR:CE1	12	1.69
(2,2234)	1:A:120:LEU:CD2	1:A:129:TYR:CE1	18	1.69
(2,1375)	1:A:67:PHE:CD1	1:A:130:LEU:CB	12	1.69
(2,1375)	1:A:67:PHE:CD1	1:A:130:LEU:CB	15	1.69
(2,1084)	1:A:48:PHE:CE1	1:A:49:LEU:C	18	1.69
(2,1048)	1:A:47:CYS:CA	1:A:48:PHE:CD2	15	1.69
(1,105)	1:A:94:ASP:O	1:A:98:TRP:N	2	1.69
(2,2419)	1:A:128:MET:CB	1:A:129:TYR:CD2	11	1.68
(2,2419)	1:A:128:MET:CB	1:A:129:TYR:CD2	12	1.68
(2,2419)	1:A:128:MET:CB	1:A:129:TYR:CD2	13	1.68
(2,2419)	1:A:128:MET:CB	1:A:129:TYR:CD2	20	1.68
(2,2234)	1:A:120:LEU:CD2	1:A:129:TYR:CE1	16	1.68
(2,2234)	1:A:120:LEU:CD2	1:A:129:TYR:CE1	20	1.68
(2,179)	1:A:15:ARG:CZ	1:A:110:HIS:C	11	1.68
(2,1389)	1:A:67:PHE:CE1	1:A:149:LEU:CD2	5	1.68
(2,1365)	1:A:67:PHE:CD1	1:A:121:LEU:CB	15	1.68
(2,1280)	1:A:63:SER:CB	1:A:125:TYR:CE2	1	1.68
(2,1084)	1:A:48:PHE:CE1	1:A:49:LEU:C	2	1.68
(2,1084)	1:A:48:PHE:CE1	1:A:49:LEU:C	6	1.68
(2,1048)	1:A:47:CYS:CA	1:A:48:PHE:CD2	10	1.68
(2,909)	1:A:39:ALA:C	1:A:48:PHE:CE2	10	1.67
(2,2419)	1:A:128:MET:CB	1:A:129:TYR:CD2	1	1.67
(2,2419)	1:A:128:MET:CB	1:A:129:TYR:CD2	3	1.67
(2,2419)	1:A:128:MET:CB	1:A:129:TYR:CD2	7	1.67
(2,2419)	1:A:128:MET:CB	1:A:129:TYR:CD2	9	1.67
(2,2419)	1:A:128:MET:CB	1:A:129:TYR:CD2	10	1.67

*Continued on next page...*

*Continued from previous page...*

Key	Atom-1	Atom-2	Model ID	Violation (Å)
(2,2419)	1:A:128:MET:CB	1:A:129:TYR:CD2	18	1.67
(2,2419)	1:A:128:MET:CB	1:A:129:TYR:CD2	19	1.67
(2,2234)	1:A:120:LEU:CD2	1:A:129:TYR:CE1	3	1.67
(2,2234)	1:A:120:LEU:CD2	1:A:129:TYR:CE1	10	1.67
(2,1375)	1:A:67:PHE:CD1	1:A:130:LEU:CB	5	1.67
(2,1375)	1:A:67:PHE:CD1	1:A:130:LEU:CB	11	1.67
(2,1085)	1:A:48:PHE:CE1	1:A:50:GLU:CG	4	1.67
(2,2419)	1:A:128:MET:CB	1:A:129:TYR:CD2	2	1.66
(2,2419)	1:A:128:MET:CB	1:A:129:TYR:CD2	4	1.66
(2,2419)	1:A:128:MET:CB	1:A:129:TYR:CD2	6	1.66
(2,2419)	1:A:128:MET:CB	1:A:129:TYR:CD2	8	1.66
(2,2419)	1:A:128:MET:CB	1:A:129:TYR:CD2	15	1.66
(2,2419)	1:A:128:MET:CB	1:A:129:TYR:CD2	16	1.66
(2,2234)	1:A:120:LEU:CD2	1:A:129:TYR:CE1	2	1.66
(2,2234)	1:A:120:LEU:CD2	1:A:129:TYR:CE1	8	1.66
(2,2234)	1:A:120:LEU:CD2	1:A:129:TYR:CE1	9	1.66
(2,1484)	1:A:70:GLU:CG	1:A:129:TYR:CE1	14	1.66
(2,1375)	1:A:67:PHE:CD1	1:A:130:LEU:CB	2	1.66
(2,1375)	1:A:67:PHE:CD1	1:A:130:LEU:CB	16	1.66
(2,1084)	1:A:48:PHE:CE1	1:A:49:LEU:C	1	1.66
(2,1048)	1:A:47:CYS:CA	1:A:48:PHE:CD2	19	1.66
(2,2419)	1:A:128:MET:CB	1:A:129:TYR:CD2	5	1.65
(2,2234)	1:A:120:LEU:CD2	1:A:129:TYR:CE1	11	1.65
(2,1084)	1:A:48:PHE:CE1	1:A:49:LEU:C	3	1.65
(2,1084)	1:A:48:PHE:CE1	1:A:49:LEU:C	14	1.65
(2,909)	1:A:39:ALA:C	1:A:48:PHE:CE2	3	1.64
(2,2234)	1:A:120:LEU:CD2	1:A:129:TYR:CE1	15	1.64
(2,1491)	1:A:70:GLU:CD	1:A:129:TYR:CE1	2	1.64
(2,1491)	1:A:70:GLU:CD	1:A:129:TYR:CE1	5	1.64
(2,1491)	1:A:70:GLU:CD	1:A:129:TYR:CE1	6	1.64
(2,1491)	1:A:70:GLU:CD	1:A:129:TYR:CE1	9	1.64
(2,1375)	1:A:67:PHE:CD1	1:A:130:LEU:CB	9	1.64
(2,1365)	1:A:67:PHE:CD1	1:A:121:LEU:CB	7	1.64
(2,1365)	1:A:67:PHE:CD1	1:A:121:LEU:CB	16	1.64
(2,909)	1:A:39:ALA:C	1:A:48:PHE:CE2	9	1.63
(2,1491)	1:A:70:GLU:CD	1:A:129:TYR:CE1	1	1.63
(2,1491)	1:A:70:GLU:CD	1:A:129:TYR:CE1	3	1.63
(2,1491)	1:A:70:GLU:CD	1:A:129:TYR:CE1	15	1.63
(2,1491)	1:A:70:GLU:CD	1:A:129:TYR:CE1	16	1.63
(2,1491)	1:A:70:GLU:CD	1:A:129:TYR:CE1	18	1.63
(2,1280)	1:A:63:SER:CB	1:A:125:TYR:CE2	10	1.63
(2,1084)	1:A:48:PHE:CE1	1:A:49:LEU:C	5	1.63

*Continued on next page...*

*Continued from previous page...*

Key	Atom-1	Atom-2	Model ID	Violation (Å)
(2,2414)	1:A:128:MET:CA	1:A:129:TYR:CD2	13	1.62
(2,2414)	1:A:128:MET:CA	1:A:129:TYR:CD2	14	1.62
(2,2414)	1:A:128:MET:CA	1:A:129:TYR:CD2	17	1.62
(2,2275)	1:A:121:LEU:C	1:A:129:TYR:CE1	19	1.62
(2,2234)	1:A:120:LEU:CD2	1:A:129:TYR:CE1	19	1.62
(2,166)	1:A:15:ARG:CB	1:A:110:HIS:CB	4	1.62
(2,1491)	1:A:70:GLU:CD	1:A:129:TYR:CE1	4	1.62
(2,1491)	1:A:70:GLU:CD	1:A:129:TYR:CE1	8	1.62
(2,1491)	1:A:70:GLU:CD	1:A:129:TYR:CE1	13	1.62
(2,1491)	1:A:70:GLU:CD	1:A:129:TYR:CE1	19	1.62
(2,1389)	1:A:67:PHE:CE1	1:A:149:LEU:CD2	20	1.62
(2,1375)	1:A:67:PHE:CD1	1:A:130:LEU:CB	1	1.62
(2,1375)	1:A:67:PHE:CD1	1:A:130:LEU:CB	7	1.62
(2,1365)	1:A:67:PHE:CD1	1:A:121:LEU:CB	5	1.62
(2,1365)	1:A:67:PHE:CD1	1:A:121:LEU:CB	9	1.62
(2,1365)	1:A:67:PHE:CD1	1:A:121:LEU:CB	12	1.62
(2,909)	1:A:39:ALA:C	1:A:48:PHE:CE2	12	1.61
(2,2275)	1:A:121:LEU:C	1:A:129:TYR:CE1	8	1.61
(2,2275)	1:A:121:LEU:C	1:A:129:TYR:CE1	15	1.61
(2,2275)	1:A:121:LEU:C	1:A:129:TYR:CE1	20	1.61
(2,2217)	1:A:120:LEU:CD1	1:A:129:TYR:CD1	17	1.61
(2,167)	1:A:15:ARG:CB	1:A:110:HIS:C	7	1.61
(2,1491)	1:A:70:GLU:CD	1:A:129:TYR:CE1	10	1.61
(2,1491)	1:A:70:GLU:CD	1:A:129:TYR:CE1	11	1.61
(2,1491)	1:A:70:GLU:CD	1:A:129:TYR:CE1	17	1.61
(2,1389)	1:A:67:PHE:CE1	1:A:149:LEU:CD2	1	1.61
(2,1375)	1:A:67:PHE:CD1	1:A:130:LEU:CB	13	1.61
(2,1375)	1:A:67:PHE:CD1	1:A:130:LEU:CB	20	1.61
(2,1365)	1:A:67:PHE:CD1	1:A:121:LEU:CB	11	1.61
(2,1084)	1:A:48:PHE:CE1	1:A:49:LEU:C	16	1.61
(2,909)	1:A:39:ALA:C	1:A:48:PHE:CE2	1	1.6
(2,909)	1:A:39:ALA:C	1:A:48:PHE:CE2	17	1.6
(2,2414)	1:A:128:MET:CA	1:A:129:TYR:CD2	7	1.6
(2,2414)	1:A:128:MET:CA	1:A:129:TYR:CD2	9	1.6
(2,2414)	1:A:128:MET:CA	1:A:129:TYR:CD2	11	1.6
(2,2414)	1:A:128:MET:CA	1:A:129:TYR:CD2	12	1.6
(2,2414)	1:A:128:MET:CA	1:A:129:TYR:CD2	18	1.6
(2,2275)	1:A:121:LEU:C	1:A:129:TYR:CE1	4	1.6
(2,2275)	1:A:121:LEU:C	1:A:129:TYR:CE1	5	1.6
(2,2275)	1:A:121:LEU:C	1:A:129:TYR:CE1	6	1.6
(2,2275)	1:A:121:LEU:C	1:A:129:TYR:CE1	7	1.6
(2,2275)	1:A:121:LEU:C	1:A:129:TYR:CE1	9	1.6

*Continued on next page...*

*Continued from previous page...*

Key	Atom-1	Atom-2	Model ID	Violation (Å)
(2,2217)	1:A:120:LEU:CD1	1:A:129:TYR:CD1	10	1.6
(2,2217)	1:A:120:LEU:CD1	1:A:129:TYR:CD1	14	1.6
(2,1491)	1:A:70:GLU:CD	1:A:129:TYR:CE1	12	1.6
(2,1491)	1:A:70:GLU:CD	1:A:129:TYR:CE1	20	1.6
(2,1389)	1:A:67:PHE:CE1	1:A:149:LEU:CD2	9	1.6
(2,1389)	1:A:67:PHE:CE1	1:A:149:LEU:CD2	11	1.6
(2,1389)	1:A:67:PHE:CE1	1:A:149:LEU:CD2	15	1.6
(2,1375)	1:A:67:PHE:CD1	1:A:130:LEU:CB	3	1.6
(2,1365)	1:A:67:PHE:CD1	1:A:121:LEU:CB	1	1.6
(2,1365)	1:A:67:PHE:CD1	1:A:121:LEU:CB	20	1.6
(1,105)	1:A:94:ASP:O	1:A:98:TRP:N	10	1.6
(2,909)	1:A:39:ALA:C	1:A:48:PHE:CE2	16	1.59
(2,2414)	1:A:128:MET:CA	1:A:129:TYR:CD2	1	1.59
(2,2414)	1:A:128:MET:CA	1:A:129:TYR:CD2	3	1.59
(2,2414)	1:A:128:MET:CA	1:A:129:TYR:CD2	4	1.59
(2,2414)	1:A:128:MET:CA	1:A:129:TYR:CD2	10	1.59
(2,2414)	1:A:128:MET:CA	1:A:129:TYR:CD2	15	1.59
(2,2414)	1:A:128:MET:CA	1:A:129:TYR:CD2	20	1.59
(2,2275)	1:A:121:LEU:C	1:A:129:TYR:CE1	1	1.59
(2,2275)	1:A:121:LEU:C	1:A:129:TYR:CE1	2	1.59
(2,2275)	1:A:121:LEU:C	1:A:129:TYR:CE1	10	1.59
(2,2275)	1:A:121:LEU:C	1:A:129:TYR:CE1	12	1.59
(2,2275)	1:A:121:LEU:C	1:A:129:TYR:CE1	16	1.59
(2,2217)	1:A:120:LEU:CD1	1:A:129:TYR:CD1	4	1.59
(2,2217)	1:A:120:LEU:CD1	1:A:129:TYR:CD1	12	1.59
(2,2217)	1:A:120:LEU:CD1	1:A:129:TYR:CD1	15	1.59
(2,2217)	1:A:120:LEU:CD1	1:A:129:TYR:CD1	20	1.59
(2,1491)	1:A:70:GLU:CD	1:A:129:TYR:CE1	7	1.59
(2,1365)	1:A:67:PHE:CD1	1:A:121:LEU:CB	2	1.59
(2,2414)	1:A:128:MET:CA	1:A:129:TYR:CD2	2	1.58
(2,2414)	1:A:128:MET:CA	1:A:129:TYR:CD2	16	1.58
(2,2414)	1:A:128:MET:CA	1:A:129:TYR:CD2	19	1.58
(2,2275)	1:A:121:LEU:C	1:A:129:TYR:CE1	11	1.58
(2,2233)	1:A:120:LEU:CD2	1:A:129:TYR:CD1	17	1.58
(2,2217)	1:A:120:LEU:CD1	1:A:129:TYR:CD1	1	1.58
(2,2217)	1:A:120:LEU:CD1	1:A:129:TYR:CD1	2	1.58
(2,1491)	1:A:70:GLU:CD	1:A:129:TYR:CE1	14	1.58
(2,1389)	1:A:67:PHE:CE1	1:A:149:LEU:CD2	12	1.58
(2,1365)	1:A:67:PHE:CD1	1:A:121:LEU:CB	13	1.58
(2,909)	1:A:39:ALA:C	1:A:48:PHE:CE2	14	1.57
(2,251)	1:A:17:ASP:CG	1:A:110:HIS:CG	16	1.57
(2,2414)	1:A:128:MET:CA	1:A:129:TYR:CD2	5	1.57

*Continued on next page...*

*Continued from previous page...*

Key	Atom-1	Atom-2	Model ID	Violation (Å)
(2,2414)	1:A:128:MET:CA	1:A:129:TYR:CD2	6	1.57
(2,2414)	1:A:128:MET:CA	1:A:129:TYR:CD2	8	1.57
(2,2275)	1:A:121:LEU:C	1:A:129:TYR:CE1	13	1.57
(2,2275)	1:A:121:LEU:C	1:A:129:TYR:CE1	14	1.57
(2,2275)	1:A:121:LEU:C	1:A:129:TYR:CE1	18	1.57
(2,2233)	1:A:120:LEU:CD2	1:A:129:TYR:CD1	1	1.57
(2,2233)	1:A:120:LEU:CD2	1:A:129:TYR:CD1	13	1.57
(2,2217)	1:A:120:LEU:CD1	1:A:129:TYR:CD1	3	1.57
(2,2217)	1:A:120:LEU:CD1	1:A:129:TYR:CD1	6	1.57
(2,2217)	1:A:120:LEU:CD1	1:A:129:TYR:CD1	11	1.57
(2,2217)	1:A:120:LEU:CD1	1:A:129:TYR:CD1	18	1.57
(2,166)	1:A:15:ARG:CB	1:A:110:HIS:CB	2	1.57
(2,1389)	1:A:67:PHE:CE1	1:A:149:LEU:CD2	13	1.57
(2,1365)	1:A:67:PHE:CD1	1:A:121:LEU:CB	3	1.57
(2,1279)	1:A:63:SER:CB	1:A:125:TYR:CD2	11	1.57
(2,1084)	1:A:48:PHE:CE1	1:A:49:LEU:C	4	1.57
(1,105)	1:A:94:ASP:O	1:A:98:TRP:N	4	1.57
(2,959)	1:A:42:PHE:CD1	1:A:43:GLY:CA	15	1.56
(2,909)	1:A:39:ALA:C	1:A:48:PHE:CE2	18	1.56
(2,2275)	1:A:121:LEU:C	1:A:129:TYR:CE1	3	1.56
(2,2275)	1:A:121:LEU:C	1:A:129:TYR:CE1	17	1.56
(2,2233)	1:A:120:LEU:CD2	1:A:129:TYR:CD1	7	1.56
(2,2217)	1:A:120:LEU:CD1	1:A:129:TYR:CD1	5	1.56
(2,2217)	1:A:120:LEU:CD1	1:A:129:TYR:CD1	13	1.56
(2,2217)	1:A:120:LEU:CD1	1:A:129:TYR:CD1	19	1.56
(2,888)	1:A:39:ALA:CA	1:A:48:PHE:CE2	10	1.55
(2,2233)	1:A:120:LEU:CD2	1:A:129:TYR:CD1	4	1.55
(2,2233)	1:A:120:LEU:CD2	1:A:129:TYR:CD1	6	1.55
(2,2233)	1:A:120:LEU:CD2	1:A:129:TYR:CD1	14	1.55
(2,2233)	1:A:120:LEU:CD2	1:A:129:TYR:CD1	18	1.55
(2,2217)	1:A:120:LEU:CD1	1:A:129:TYR:CD1	16	1.55
(2,173)	1:A:15:ARG:CD	1:A:110:HIS:C	7	1.55
(2,1389)	1:A:67:PHE:CE1	1:A:149:LEU:CD2	7	1.55
(2,1084)	1:A:48:PHE:CE1	1:A:49:LEU:C	17	1.55
(2,807)	1:A:37:LEU:CB	1:A:67:PHE:CE2	9	1.54
(2,2233)	1:A:120:LEU:CD2	1:A:129:TYR:CD1	12	1.54
(2,2217)	1:A:120:LEU:CD1	1:A:129:TYR:CD1	7	1.54
(2,2217)	1:A:120:LEU:CD1	1:A:129:TYR:CD1	9	1.54
(2,1084)	1:A:48:PHE:CE1	1:A:49:LEU:C	12	1.54
(1,105)	1:A:94:ASP:O	1:A:98:TRP:N	15	1.54
(1,105)	1:A:94:ASP:O	1:A:98:TRP:N	18	1.54
(1,105)	1:A:94:ASP:O	1:A:98:TRP:N	20	1.54

*Continued on next page...*

*Continued from previous page...*

Key	Atom-1	Atom-2	Model ID	Violation (Å)
(2,909)	1:A:39:ALA:C	1:A:48:PHE:CE2	13	1.53
(2,909)	1:A:39:ALA:C	1:A:48:PHE:CE2	20	1.53
(2,249)	1:A:17:ASP:CB	1:A:110:HIS:CD2	8	1.53
(2,2233)	1:A:120:LEU:CD2	1:A:129:TYR:CD1	5	1.53
(2,2233)	1:A:120:LEU:CD2	1:A:129:TYR:CD1	20	1.53
(2,1389)	1:A:67:PHE:CE1	1:A:149:LEU:CD2	16	1.53
(2,909)	1:A:39:ALA:C	1:A:48:PHE:CE2	2	1.52
(2,909)	1:A:39:ALA:C	1:A:48:PHE:CE2	5	1.52
(2,909)	1:A:39:ALA:C	1:A:48:PHE:CE2	7	1.52
(2,909)	1:A:39:ALA:C	1:A:48:PHE:CE2	15	1.52
(2,888)	1:A:39:ALA:CA	1:A:48:PHE:CE2	4	1.52
(2,888)	1:A:39:ALA:CA	1:A:48:PHE:CE2	6	1.52
(2,888)	1:A:39:ALA:CA	1:A:48:PHE:CE2	11	1.52
(2,807)	1:A:37:LEU:CB	1:A:67:PHE:CE2	13	1.52
(2,2233)	1:A:120:LEU:CD2	1:A:129:TYR:CD1	10	1.52
(2,2218)	1:A:120:LEU:CD1	1:A:129:TYR:CE1	15	1.52
(2,2217)	1:A:120:LEU:CD1	1:A:129:TYR:CD1	8	1.52
(2,1280)	1:A:63:SER:CB	1:A:125:TYR:CE2	11	1.52
(2,959)	1:A:42:PHE:CD1	1:A:43:GLY:CA	19	1.51
(2,909)	1:A:39:ALA:C	1:A:48:PHE:CE2	8	1.51
(2,888)	1:A:39:ALA:CA	1:A:48:PHE:CE2	9	1.51
(2,2233)	1:A:120:LEU:CD2	1:A:129:TYR:CD1	3	1.51
(2,2233)	1:A:120:LEU:CD2	1:A:129:TYR:CD1	9	1.51
(2,2233)	1:A:120:LEU:CD2	1:A:129:TYR:CD1	16	1.51
(2,2218)	1:A:120:LEU:CD1	1:A:129:TYR:CE1	2	1.51
(2,2218)	1:A:120:LEU:CD1	1:A:129:TYR:CE1	10	1.51
(2,2218)	1:A:120:LEU:CD1	1:A:129:TYR:CE1	14	1.51
(2,2415)	1:A:128:MET:CA	1:A:129:TYR:CE2	13	1.5
(2,2415)	1:A:128:MET:CA	1:A:129:TYR:CE2	17	1.5
(2,2233)	1:A:120:LEU:CD2	1:A:129:TYR:CD1	8	1.5
(2,2218)	1:A:120:LEU:CD1	1:A:129:TYR:CE1	4	1.5
(2,2218)	1:A:120:LEU:CD1	1:A:129:TYR:CE1	11	1.5
(2,2218)	1:A:120:LEU:CD1	1:A:129:TYR:CE1	12	1.5
(2,2218)	1:A:120:LEU:CD1	1:A:129:TYR:CE1	17	1.5
(2,2218)	1:A:120:LEU:CD1	1:A:129:TYR:CE1	20	1.5
(2,1389)	1:A:67:PHE:CE1	1:A:149:LEU:CD2	2	1.5
(2,1389)	1:A:67:PHE:CE1	1:A:149:LEU:CD2	3	1.5
(2,252)	1:A:17:ASP:CG	1:A:110:HIS:CE1	15	1.49
(2,2415)	1:A:128:MET:CA	1:A:129:TYR:CE2	14	1.49
(2,2233)	1:A:120:LEU:CD2	1:A:129:TYR:CD1	2	1.49
(2,2218)	1:A:120:LEU:CD1	1:A:129:TYR:CE1	3	1.49
(2,2218)	1:A:120:LEU:CD1	1:A:129:TYR:CE1	19	1.49

*Continued on next page...*

*Continued from previous page...*

Key	Atom-1	Atom-2	Model ID	Violation (Å)
(2,1378)	1:A:67:PHE:CE1	1:A:121:LEU:CB	15	1.49
(2,249)	1:A:17:ASP:CB	1:A:110:HIS:CD2	2	1.48
(2,2415)	1:A:128:MET:CA	1:A:129:TYR:CE2	7	1.48
(2,2415)	1:A:128:MET:CA	1:A:129:TYR:CE2	18	1.48
(2,239)	1:A:16:THR:C	1:A:110:HIS:CG	16	1.48
(2,2233)	1:A:120:LEU:CD2	1:A:129:TYR:CD1	11	1.48
(2,2218)	1:A:120:LEU:CD1	1:A:129:TYR:CE1	1	1.48
(2,2218)	1:A:120:LEU:CD1	1:A:129:TYR:CE1	5	1.48
(2,2218)	1:A:120:LEU:CD1	1:A:129:TYR:CE1	6	1.48
(2,2218)	1:A:120:LEU:CD1	1:A:129:TYR:CE1	16	1.48
(2,167)	1:A:15:ARG:CB	1:A:110:HIS:C	11	1.48
(2,2415)	1:A:128:MET:CA	1:A:129:TYR:CE2	1	1.47
(2,2415)	1:A:128:MET:CA	1:A:129:TYR:CE2	3	1.47
(2,2415)	1:A:128:MET:CA	1:A:129:TYR:CE2	9	1.47
(2,2415)	1:A:128:MET:CA	1:A:129:TYR:CE2	11	1.47
(2,2415)	1:A:128:MET:CA	1:A:129:TYR:CE2	12	1.47
(2,2415)	1:A:128:MET:CA	1:A:129:TYR:CE2	20	1.47
(2,2218)	1:A:120:LEU:CD1	1:A:129:TYR:CE1	18	1.47
(2,1378)	1:A:67:PHE:CE1	1:A:121:LEU:CB	7	1.47
(2,1370)	1:A:67:PHE:CD1	1:A:123:HIS:CA	5	1.47
(2,1370)	1:A:67:PHE:CD1	1:A:123:HIS:CA	9	1.47
(2,1370)	1:A:67:PHE:CD1	1:A:123:HIS:CA	13	1.47
(2,888)	1:A:39:ALA:CA	1:A:48:PHE:CE2	3	1.46
(2,2415)	1:A:128:MET:CA	1:A:129:TYR:CE2	4	1.46
(2,2415)	1:A:128:MET:CA	1:A:129:TYR:CE2	10	1.46
(2,2415)	1:A:128:MET:CA	1:A:129:TYR:CE2	15	1.46
(2,2415)	1:A:128:MET:CA	1:A:129:TYR:CE2	19	1.46
(2,2233)	1:A:120:LEU:CD2	1:A:129:TYR:CD1	15	1.46
(2,2218)	1:A:120:LEU:CD1	1:A:129:TYR:CE1	13	1.46
(2,1382)	1:A:67:PHE:CE1	1:A:123:HIS:CB	13	1.46
(2,1378)	1:A:67:PHE:CE1	1:A:121:LEU:CB	16	1.46
(2,1370)	1:A:67:PHE:CD1	1:A:123:HIS:CA	3	1.46
(2,1320)	1:A:66:THR:CA	1:A:67:PHE:CD2	12	1.46
(2,1320)	1:A:66:THR:CA	1:A:67:PHE:CD2	16	1.46
(2,1080)	1:A:48:PHE:CD1	1:A:49:LEU:CA	7	1.46
(2,959)	1:A:42:PHE:CD1	1:A:43:GLY:CA	1	1.45
(2,887)	1:A:39:ALA:CA	1:A:48:PHE:CD2	10	1.45
(2,807)	1:A:37:LEU:CB	1:A:67:PHE:CE2	3	1.45
(2,2415)	1:A:128:MET:CA	1:A:129:TYR:CE2	2	1.45
(2,2415)	1:A:128:MET:CA	1:A:129:TYR:CE2	5	1.45
(2,2415)	1:A:128:MET:CA	1:A:129:TYR:CE2	6	1.45
(2,2415)	1:A:128:MET:CA	1:A:129:TYR:CE2	16	1.45

*Continued on next page...*



*Continued from previous page...*

Key	Atom-1	Atom-2	Model ID	Violation (Å)
(2,2233)	1:A:120:LEU:CD2	1:A:129:TYR:CD1	19	1.45
(2,2218)	1:A:120:LEU:CD1	1:A:129:TYR:CE1	7	1.45
(2,2218)	1:A:120:LEU:CD1	1:A:129:TYR:CE1	9	1.45
(2,1378)	1:A:67:PHE:CE1	1:A:121:LEU:CB	9	1.45
(2,1370)	1:A:67:PHE:CD1	1:A:123:HIS:CA	20	1.45
(2,1320)	1:A:66:THR:CA	1:A:67:PHE:CD2	15	1.45
(2,909)	1:A:39:ALA:C	1:A:48:PHE:CE2	19	1.44
(2,888)	1:A:39:ALA:CA	1:A:48:PHE:CE2	12	1.44
(2,2415)	1:A:128:MET:CA	1:A:129:TYR:CE2	8	1.44
(2,2379)	1:A:125:TYR:CD1	1:A:126:SER:CA	15	1.44
(2,2218)	1:A:120:LEU:CD1	1:A:129:TYR:CE1	8	1.44
(2,1382)	1:A:67:PHE:CE1	1:A:123:HIS:CB	5	1.44
(2,1382)	1:A:67:PHE:CE1	1:A:123:HIS:CB	9	1.44
(2,1382)	1:A:67:PHE:CE1	1:A:123:HIS:CB	11	1.44
(2,1378)	1:A:67:PHE:CE1	1:A:121:LEU:CB	1	1.44
(2,1378)	1:A:67:PHE:CE1	1:A:121:LEU:CB	5	1.44
(2,1378)	1:A:67:PHE:CE1	1:A:121:LEU:CB	12	1.44
(2,1370)	1:A:67:PHE:CD1	1:A:123:HIS:CA	11	1.44
(2,1320)	1:A:66:THR:CA	1:A:67:PHE:CD2	5	1.44
(2,1080)	1:A:48:PHE:CD1	1:A:49:LEU:CA	13	1.44
(2,1382)	1:A:67:PHE:CE1	1:A:123:HIS:CB	3	1.43
(2,1381)	1:A:67:PHE:CE1	1:A:123:HIS:CA	13	1.43
(2,1378)	1:A:67:PHE:CE1	1:A:121:LEU:CB	11	1.43
(2,1378)	1:A:67:PHE:CE1	1:A:121:LEU:CB	20	1.43
(2,1370)	1:A:67:PHE:CD1	1:A:123:HIS:CA	1	1.43
(2,1320)	1:A:66:THR:CA	1:A:67:PHE:CD2	7	1.43
(2,1080)	1:A:48:PHE:CD1	1:A:49:LEU:CA	10	1.43
(2,1063)	1:A:47:CYS:C	1:A:48:PHE:CD2	1	1.43
(2,1063)	1:A:47:CYS:C	1:A:48:PHE:CD2	9	1.43
(2,959)	1:A:42:PHE:CD1	1:A:43:GLY:CA	7	1.42
(2,959)	1:A:42:PHE:CD1	1:A:43:GLY:CA	18	1.42
(2,1483)	1:A:70:GLU:CG	1:A:129:TYR:CD1	6	1.42
(2,1387)	1:A:67:PHE:CE1	1:A:130:LEU:CG	15	1.42
(2,1378)	1:A:67:PHE:CE1	1:A:121:LEU:CB	2	1.42
(2,1378)	1:A:67:PHE:CE1	1:A:121:LEU:CB	13	1.42
(2,1370)	1:A:67:PHE:CD1	1:A:123:HIS:CA	2	1.42
(2,1370)	1:A:67:PHE:CD1	1:A:123:HIS:CA	12	1.42
(2,1320)	1:A:66:THR:CA	1:A:67:PHE:CD2	2	1.42
(2,1320)	1:A:66:THR:CA	1:A:67:PHE:CD2	11	1.42
(2,1080)	1:A:48:PHE:CD1	1:A:49:LEU:CA	11	1.42
(2,1080)	1:A:48:PHE:CD1	1:A:49:LEU:CA	18	1.42
(2,1080)	1:A:48:PHE:CD1	1:A:49:LEU:CA	19	1.42

*Continued on next page...*

*Continued from previous page...*

Key	Atom-1	Atom-2	Model ID	Violation (Å)
(2,1063)	1:A:47:CYS:C	1:A:48:PHE:CD2	2	1.42
(2,1063)	1:A:47:CYS:C	1:A:48:PHE:CD2	3	1.42
(2,1063)	1:A:47:CYS:C	1:A:48:PHE:CD2	5	1.42
(2,1063)	1:A:47:CYS:C	1:A:48:PHE:CD2	16	1.42
(2,1063)	1:A:47:CYS:C	1:A:48:PHE:CD2	17	1.42
(2,1063)	1:A:47:CYS:C	1:A:48:PHE:CD2	18	1.42
(2,888)	1:A:39:ALA:CA	1:A:48:PHE:CE2	1	1.41
(2,888)	1:A:39:ALA:CA	1:A:48:PHE:CE2	14	1.41
(2,888)	1:A:39:ALA:CA	1:A:48:PHE:CE2	16	1.41
(2,888)	1:A:39:ALA:CA	1:A:48:PHE:CE2	17	1.41
(2,888)	1:A:39:ALA:CA	1:A:48:PHE:CE2	18	1.41
(2,888)	1:A:39:ALA:CA	1:A:48:PHE:CE2	20	1.41
(2,887)	1:A:39:ALA:CA	1:A:48:PHE:CD2	11	1.41
(2,249)	1:A:17:ASP:CB	1:A:110:HIS:CD2	10	1.41
(2,1483)	1:A:70:GLU:CG	1:A:129:TYR:CD1	9	1.41
(2,1483)	1:A:70:GLU:CG	1:A:129:TYR:CD1	17	1.41
(2,1381)	1:A:67:PHE:CE1	1:A:123:HIS:CA	5	1.41
(2,1381)	1:A:67:PHE:CE1	1:A:123:HIS:CA	9	1.41
(2,1378)	1:A:67:PHE:CE1	1:A:121:LEU:CB	3	1.41
(2,1370)	1:A:67:PHE:CD1	1:A:123:HIS:CA	7	1.41
(2,1370)	1:A:67:PHE:CD1	1:A:123:HIS:CA	15	1.41
(2,1370)	1:A:67:PHE:CD1	1:A:123:HIS:CA	16	1.41
(2,1080)	1:A:48:PHE:CD1	1:A:49:LEU:CA	2	1.41
(2,1080)	1:A:48:PHE:CD1	1:A:49:LEU:CA	8	1.41
(2,1080)	1:A:48:PHE:CD1	1:A:49:LEU:CA	15	1.41
(2,1063)	1:A:47:CYS:C	1:A:48:PHE:CD2	4	1.41
(2,1063)	1:A:47:CYS:C	1:A:48:PHE:CD2	6	1.41
(2,1063)	1:A:47:CYS:C	1:A:48:PHE:CD2	12	1.41
(2,1063)	1:A:47:CYS:C	1:A:48:PHE:CD2	13	1.41
(2,1063)	1:A:47:CYS:C	1:A:48:PHE:CD2	14	1.41
(2,1063)	1:A:47:CYS:C	1:A:48:PHE:CD2	20	1.41
(2,887)	1:A:39:ALA:CA	1:A:48:PHE:CD2	6	1.4
(2,807)	1:A:37:LEU:CB	1:A:67:PHE:CE2	7	1.4
(2,1483)	1:A:70:GLU:CG	1:A:129:TYR:CD1	2	1.4
(2,1483)	1:A:70:GLU:CG	1:A:129:TYR:CD1	3	1.4
(2,1483)	1:A:70:GLU:CG	1:A:129:TYR:CD1	5	1.4
(2,1483)	1:A:70:GLU:CG	1:A:129:TYR:CD1	7	1.4
(2,1483)	1:A:70:GLU:CG	1:A:129:TYR:CD1	18	1.4
(2,1387)	1:A:67:PHE:CE1	1:A:130:LEU:CG	12	1.4
(2,1387)	1:A:67:PHE:CE1	1:A:130:LEU:CG	16	1.4
(2,1382)	1:A:67:PHE:CE1	1:A:123:HIS:CB	20	1.4
(2,1381)	1:A:67:PHE:CE1	1:A:123:HIS:CA	3	1.4

*Continued on next page...*

*Continued from previous page...*

Key	Atom-1	Atom-2	Model ID	Violation (Å)
(2,1320)	1:A:66:THR:CA	1:A:67:PHE:CD2	9	1.4
(2,1080)	1:A:48:PHE:CD1	1:A:49:LEU:CA	3	1.4
(2,1080)	1:A:48:PHE:CD1	1:A:49:LEU:CA	6	1.4
(2,1080)	1:A:48:PHE:CD1	1:A:49:LEU:CA	9	1.4
(2,1080)	1:A:48:PHE:CD1	1:A:49:LEU:CA	20	1.4
(2,1063)	1:A:47:CYS:C	1:A:48:PHE:CD2	8	1.4
(2,1063)	1:A:47:CYS:C	1:A:48:PHE:CD2	11	1.4
(2,1063)	1:A:47:CYS:C	1:A:48:PHE:CD2	15	1.4
(2,959)	1:A:42:PHE:CD1	1:A:43:GLY:CA	8	1.39
(2,888)	1:A:39:ALA:CA	1:A:48:PHE:CE2	5	1.39
(2,887)	1:A:39:ALA:CA	1:A:48:PHE:CD2	4	1.39
(2,887)	1:A:39:ALA:CA	1:A:48:PHE:CD2	9	1.39
(2,2410)	1:A:127:GLY:C	1:A:129:TYR:CE2	12	1.39
(2,2410)	1:A:127:GLY:C	1:A:129:TYR:CE2	17	1.39
(2,173)	1:A:15:ARG:CD	1:A:110:HIS:C	5	1.39
(2,1483)	1:A:70:GLU:CG	1:A:129:TYR:CD1	1	1.39
(2,1483)	1:A:70:GLU:CG	1:A:129:TYR:CD1	4	1.39
(2,1483)	1:A:70:GLU:CG	1:A:129:TYR:CD1	8	1.39
(2,1483)	1:A:70:GLU:CG	1:A:129:TYR:CD1	19	1.39
(2,1387)	1:A:67:PHE:CE1	1:A:130:LEU:CG	2	1.39
(2,1387)	1:A:67:PHE:CE1	1:A:130:LEU:CG	11	1.39
(2,1382)	1:A:67:PHE:CE1	1:A:123:HIS:CB	1	1.39
(2,1382)	1:A:67:PHE:CE1	1:A:123:HIS:CB	12	1.39
(2,1381)	1:A:67:PHE:CE1	1:A:123:HIS:CA	11	1.39
(2,1381)	1:A:67:PHE:CE1	1:A:123:HIS:CA	20	1.39
(2,1320)	1:A:66:THR:CA	1:A:67:PHE:CD2	1	1.39
(2,1320)	1:A:66:THR:CA	1:A:67:PHE:CD2	3	1.39
(2,1080)	1:A:48:PHE:CD1	1:A:49:LEU:CA	1	1.39
(2,1063)	1:A:47:CYS:C	1:A:48:PHE:CD2	7	1.39
(2,888)	1:A:39:ALA:CA	1:A:48:PHE:CE2	13	1.38
(2,178)	1:A:15:ARG:CZ	1:A:110:HIS:CB	16	1.38
(2,1483)	1:A:70:GLU:CG	1:A:129:TYR:CD1	10	1.38
(2,1483)	1:A:70:GLU:CG	1:A:129:TYR:CD1	13	1.38
(2,1483)	1:A:70:GLU:CG	1:A:129:TYR:CD1	15	1.38
(2,1387)	1:A:67:PHE:CE1	1:A:130:LEU:CG	5	1.38
(2,1382)	1:A:67:PHE:CE1	1:A:123:HIS:CB	2	1.38
(2,1382)	1:A:67:PHE:CE1	1:A:123:HIS:CB	16	1.38
(2,1381)	1:A:67:PHE:CE1	1:A:123:HIS:CA	1	1.38
(2,1320)	1:A:66:THR:CA	1:A:67:PHE:CD2	13	1.38
(2,1320)	1:A:66:THR:CA	1:A:67:PHE:CD2	20	1.38
(2,1080)	1:A:48:PHE:CD1	1:A:49:LEU:CA	14	1.38
(2,1063)	1:A:47:CYS:C	1:A:48:PHE:CD2	10	1.38

*Continued on next page...*

*Continued from previous page...*

Key	Atom-1	Atom-2	Model ID	Violation (Å)
(2,959)	1:A:42:PHE:CD1	1:A:43:GLY:CA	9	1.37
(2,888)	1:A:39:ALA:CA	1:A:48:PHE:CE2	2	1.37
(2,888)	1:A:39:ALA:CA	1:A:48:PHE:CE2	15	1.37
(2,807)	1:A:37:LEU:CB	1:A:67:PHE:CE2	1	1.37
(2,807)	1:A:37:LEU:CB	1:A:67:PHE:CE2	2	1.37
(2,807)	1:A:37:LEU:CB	1:A:67:PHE:CE2	20	1.37
(2,2410)	1:A:127:GLY:C	1:A:129:TYR:CE2	13	1.37
(2,2410)	1:A:127:GLY:C	1:A:129:TYR:CE2	14	1.37
(2,1483)	1:A:70:GLU:CG	1:A:129:TYR:CD1	20	1.37
(2,1387)	1:A:67:PHE:CE1	1:A:130:LEU:CG	9	1.37
(2,1382)	1:A:67:PHE:CE1	1:A:123:HIS:CB	15	1.37
(2,1381)	1:A:67:PHE:CE1	1:A:123:HIS:CA	2	1.37
(2,1381)	1:A:67:PHE:CE1	1:A:123:HIS:CA	12	1.37
(2,1080)	1:A:48:PHE:CD1	1:A:49:LEU:CA	5	1.37
(2,1080)	1:A:48:PHE:CD1	1:A:49:LEU:CA	16	1.37
(2,888)	1:A:39:ALA:CA	1:A:48:PHE:CE2	7	1.36
(2,2410)	1:A:127:GLY:C	1:A:129:TYR:CE2	20	1.36
(2,239)	1:A:16:THR:C	1:A:110:HIS:CG	3	1.36
(2,2379)	1:A:125:TYR:CD1	1:A:126:SER:CA	1	1.36
(2,167)	1:A:15:ARG:CB	1:A:110:HIS:C	5	1.36
(2,1483)	1:A:70:GLU:CG	1:A:129:TYR:CD1	11	1.36
(2,1483)	1:A:70:GLU:CG	1:A:129:TYR:CD1	12	1.36
(2,1483)	1:A:70:GLU:CG	1:A:129:TYR:CD1	16	1.36
(2,1387)	1:A:67:PHE:CE1	1:A:130:LEU:CG	1	1.36
(2,1387)	1:A:67:PHE:CE1	1:A:130:LEU:CG	3	1.36
(2,1387)	1:A:67:PHE:CE1	1:A:130:LEU:CG	7	1.36
(2,1387)	1:A:67:PHE:CE1	1:A:130:LEU:CG	13	1.36
(2,1381)	1:A:67:PHE:CE1	1:A:123:HIS:CA	16	1.36
(2,1279)	1:A:63:SER:CB	1:A:125:TYR:CD2	15	1.36
(2,1063)	1:A:47:CYS:C	1:A:48:PHE:CD2	19	1.36
(2,888)	1:A:39:ALA:CA	1:A:48:PHE:CE2	8	1.35
(2,807)	1:A:37:LEU:CB	1:A:67:PHE:CE2	11	1.35
(2,2410)	1:A:127:GLY:C	1:A:129:TYR:CE2	11	1.35
(2,178)	1:A:15:ARG:CZ	1:A:110:HIS:CB	1	1.35
(2,1382)	1:A:67:PHE:CE1	1:A:123:HIS:CB	7	1.35
(2,1381)	1:A:67:PHE:CE1	1:A:123:HIS:CA	15	1.35
(2,1371)	1:A:67:PHE:CD1	1:A:123:HIS:CB	13	1.35
(2,1080)	1:A:48:PHE:CD1	1:A:49:LEU:CA	17	1.35
(2,887)	1:A:39:ALA:CA	1:A:48:PHE:CD2	3	1.34
(2,2410)	1:A:127:GLY:C	1:A:129:TYR:CE2	7	1.34
(2,2410)	1:A:127:GLY:C	1:A:129:TYR:CE2	18	1.34
(2,173)	1:A:15:ARG:CD	1:A:110:HIS:C	16	1.34

*Continued on next page...*

*Continued from previous page...*

Key	Atom-1	Atom-2	Model ID	Violation (Å)
(2,167)	1:A:15:ARG:CB	1:A:110:HIS:C	20	1.34
(2,1483)	1:A:70:GLU:CG	1:A:129:TYR:CD1	14	1.34
(2,1387)	1:A:67:PHE:CE1	1:A:130:LEU:CG	20	1.34
(2,1381)	1:A:67:PHE:CE1	1:A:123:HIS:CA	7	1.34
(2,1371)	1:A:67:PHE:CD1	1:A:123:HIS:CB	3	1.34
(2,1371)	1:A:67:PHE:CD1	1:A:123:HIS:CB	5	1.34
(2,1371)	1:A:67:PHE:CD1	1:A:123:HIS:CB	9	1.34
(2,1371)	1:A:67:PHE:CD1	1:A:123:HIS:CB	11	1.34
(2,1080)	1:A:48:PHE:CD1	1:A:49:LEU:CA	4	1.34
(2,887)	1:A:39:ALA:CA	1:A:48:PHE:CD2	12	1.33
(2,252)	1:A:17:ASP:CG	1:A:110:HIS:CE1	19	1.33
(2,249)	1:A:17:ASP:CB	1:A:110:HIS:CD2	1	1.33
(2,248)	1:A:17:ASP:CB	1:A:110:HIS:CG	8	1.33
(2,2410)	1:A:127:GLY:C	1:A:129:TYR:CE2	1	1.33
(2,2410)	1:A:127:GLY:C	1:A:129:TYR:CE2	19	1.33
(2,237)	1:A:16:THR:C	1:A:110:HIS:CA	7	1.33
(2,959)	1:A:42:PHE:CD1	1:A:43:GLY:CA	13	1.32
(2,807)	1:A:37:LEU:CB	1:A:67:PHE:CE2	12	1.32
(2,807)	1:A:37:LEU:CB	1:A:67:PHE:CE2	16	1.32
(2,2410)	1:A:127:GLY:C	1:A:129:TYR:CE2	3	1.32
(2,2410)	1:A:127:GLY:C	1:A:129:TYR:CE2	4	1.32
(2,2410)	1:A:127:GLY:C	1:A:129:TYR:CE2	9	1.32
(2,2410)	1:A:127:GLY:C	1:A:129:TYR:CE2	10	1.32
(2,240)	1:A:16:THR:C	1:A:110:HIS:C	7	1.32
(2,1371)	1:A:67:PHE:CD1	1:A:123:HIS:CB	20	1.32
(2,1085)	1:A:48:PHE:CE1	1:A:50:GLU:CG	10	1.32
(2,807)	1:A:37:LEU:CB	1:A:67:PHE:CE2	15	1.31
(2,2410)	1:A:127:GLY:C	1:A:129:TYR:CE2	16	1.31
(2,173)	1:A:15:ARG:CD	1:A:110:HIS:C	9	1.31
(2,1080)	1:A:48:PHE:CD1	1:A:49:LEU:CA	12	1.31
(2,2410)	1:A:127:GLY:C	1:A:129:TYR:CE2	2	1.3
(2,2410)	1:A:127:GLY:C	1:A:129:TYR:CE2	6	1.3
(2,2410)	1:A:127:GLY:C	1:A:129:TYR:CE2	8	1.3
(2,2410)	1:A:127:GLY:C	1:A:129:TYR:CE2	15	1.3
(2,2409)	1:A:127:GLY:C	1:A:129:TYR:CD2	12	1.3
(2,2409)	1:A:127:GLY:C	1:A:129:TYR:CD2	17	1.3
(2,173)	1:A:15:ARG:CD	1:A:110:HIS:C	3	1.3
(2,173)	1:A:15:ARG:CD	1:A:110:HIS:C	20	1.3
(2,167)	1:A:15:ARG:CB	1:A:110:HIS:C	17	1.3
(2,888)	1:A:39:ALA:CA	1:A:48:PHE:CE2	19	1.29
(2,887)	1:A:39:ALA:CA	1:A:48:PHE:CD2	1	1.29
(2,887)	1:A:39:ALA:CA	1:A:48:PHE:CD2	14	1.29

*Continued on next page...*

*Continued from previous page...*

Key	Atom-1	Atom-2	Model ID	Violation (Å)
(2,887)	1:A:39:ALA:CA	1:A:48:PHE:CD2	16	1.29
(2,887)	1:A:39:ALA:CA	1:A:48:PHE:CD2	17	1.29
(2,887)	1:A:39:ALA:CA	1:A:48:PHE:CD2	18	1.29
(2,887)	1:A:39:ALA:CA	1:A:48:PHE:CD2	20	1.29
(2,807)	1:A:37:LEU:CB	1:A:67:PHE:CE2	5	1.29
(2,2410)	1:A:127:GLY:C	1:A:129:TYR:CE2	5	1.29
(2,2409)	1:A:127:GLY:C	1:A:129:TYR:CD2	14	1.29
(2,173)	1:A:15:ARG:CD	1:A:110:HIS:C	10	1.29
(2,173)	1:A:15:ARG:CD	1:A:110:HIS:C	18	1.29
(2,1371)	1:A:67:PHE:CD1	1:A:123:HIS:CB	1	1.29
(2,1371)	1:A:67:PHE:CD1	1:A:123:HIS:CB	2	1.29
(2,1371)	1:A:67:PHE:CD1	1:A:123:HIS:CB	12	1.29
(2,1371)	1:A:67:PHE:CD1	1:A:123:HIS:CB	16	1.29
(2,887)	1:A:39:ALA:CA	1:A:48:PHE:CD2	5	1.28
(2,887)	1:A:39:ALA:CA	1:A:48:PHE:CD2	13	1.28
(2,2409)	1:A:127:GLY:C	1:A:129:TYR:CD2	13	1.28
(2,178)	1:A:15:ARG:CZ	1:A:110:HIS:CB	9	1.28
(2,167)	1:A:15:ARG:CB	1:A:110:HIS:C	9	1.28
(2,167)	1:A:15:ARG:CB	1:A:110:HIS:C	10	1.28
(2,1371)	1:A:67:PHE:CD1	1:A:123:HIS:CB	15	1.28
(2,887)	1:A:39:ALA:CA	1:A:48:PHE:CD2	15	1.27
(2,2409)	1:A:127:GLY:C	1:A:129:TYR:CD2	20	1.27
(2,252)	1:A:17:ASP:CG	1:A:110:HIS:CE1	14	1.26
(2,249)	1:A:17:ASP:CB	1:A:110:HIS:CD2	12	1.26
(2,2409)	1:A:127:GLY:C	1:A:129:TYR:CD2	7	1.26
(2,2409)	1:A:127:GLY:C	1:A:129:TYR:CD2	11	1.26
(2,2409)	1:A:127:GLY:C	1:A:129:TYR:CD2	18	1.26
(2,167)	1:A:15:ARG:CB	1:A:110:HIS:C	3	1.26
(2,1371)	1:A:67:PHE:CD1	1:A:123:HIS:CB	7	1.26
(2,959)	1:A:42:PHE:CD1	1:A:43:GLY:CA	3	1.25
(2,887)	1:A:39:ALA:CA	1:A:48:PHE:CD2	8	1.25
(2,249)	1:A:17:ASP:CB	1:A:110:HIS:CD2	5	1.25
(2,2409)	1:A:127:GLY:C	1:A:129:TYR:CD2	1	1.25
(2,2409)	1:A:127:GLY:C	1:A:129:TYR:CD2	3	1.25
(2,2409)	1:A:127:GLY:C	1:A:129:TYR:CD2	10	1.25
(2,167)	1:A:15:ARG:CB	1:A:110:HIS:C	18	1.25
(2,1085)	1:A:48:PHE:CE1	1:A:50:GLU:CG	11	1.25
(2,887)	1:A:39:ALA:CA	1:A:48:PHE:CD2	2	1.24
(2,887)	1:A:39:ALA:CA	1:A:48:PHE:CD2	7	1.24
(2,251)	1:A:17:ASP:CG	1:A:110:HIS:CG	17	1.24
(2,248)	1:A:17:ASP:CB	1:A:110:HIS:CG	19	1.24
(2,2409)	1:A:127:GLY:C	1:A:129:TYR:CD2	4	1.24

*Continued on next page...*

*Continued from previous page...*

Key	Atom-1	Atom-2	Model ID	Violation (Å)
(2,2409)	1:A:127:GLY:C	1:A:129:TYR:CD2	9	1.24
(2,2409)	1:A:127:GLY:C	1:A:129:TYR:CD2	19	1.24
(2,2409)	1:A:127:GLY:C	1:A:129:TYR:CD2	2	1.23
(2,2409)	1:A:127:GLY:C	1:A:129:TYR:CD2	6	1.23
(2,2409)	1:A:127:GLY:C	1:A:129:TYR:CD2	8	1.23
(2,2409)	1:A:127:GLY:C	1:A:129:TYR:CD2	15	1.23
(2,2409)	1:A:127:GLY:C	1:A:129:TYR:CD2	16	1.23
(2,178)	1:A:15:ARG:CZ	1:A:110:HIS:CB	2	1.22
(2,887)	1:A:39:ALA:CA	1:A:48:PHE:CD2	19	1.21
(2,2409)	1:A:127:GLY:C	1:A:129:TYR:CD2	5	1.21
(2,173)	1:A:15:ARG:CD	1:A:110:HIS:C	17	1.19
(2,2379)	1:A:125:TYR:CD1	1:A:126:SER:CA	10	1.17
(2,173)	1:A:15:ARG:CD	1:A:110:HIS:C	1	1.17
(2,1374)	1:A:67:PHE:CD1	1:A:123:HIS:C	13	1.17
(2,959)	1:A:42:PHE:CD1	1:A:43:GLY:CA	2	1.16
(2,252)	1:A:17:ASP:CG	1:A:110:HIS:CE1	13	1.16
(2,1374)	1:A:67:PHE:CD1	1:A:123:HIS:C	3	1.16
(2,1374)	1:A:67:PHE:CD1	1:A:123:HIS:C	9	1.16
(2,1189)	1:A:53:SER:CB	1:A:58:VAL:CB	5	1.16
(2,251)	1:A:17:ASP:CG	1:A:110:HIS:CG	2	1.15
(2,239)	1:A:16:THR:C	1:A:110:HIS:CG	19	1.15
(2,2286)	1:A:122:ARG:CA	1:A:129:TYR:CE1	19	1.15
(2,1374)	1:A:67:PHE:CD1	1:A:123:HIS:C	5	1.15
(2,959)	1:A:42:PHE:CD1	1:A:43:GLY:CA	4	1.14
(2,167)	1:A:15:ARG:CB	1:A:110:HIS:C	16	1.14
(2,1374)	1:A:67:PHE:CD1	1:A:123:HIS:C	20	1.14
(2,173)	1:A:15:ARG:CD	1:A:110:HIS:C	8	1.13
(2,1374)	1:A:67:PHE:CD1	1:A:123:HIS:C	1	1.13
(2,1374)	1:A:67:PHE:CD1	1:A:123:HIS:C	11	1.13
(2,1280)	1:A:63:SER:CB	1:A:125:TYR:CE2	15	1.13
(2,2286)	1:A:122:ARG:CA	1:A:129:TYR:CE1	5	1.12
(2,2286)	1:A:122:ARG:CA	1:A:129:TYR:CE1	7	1.12
(2,1374)	1:A:67:PHE:CD1	1:A:123:HIS:C	2	1.12
(2,240)	1:A:16:THR:C	1:A:110:HIS:C	6	1.11
(2,240)	1:A:16:THR:C	1:A:110:HIS:C	11	1.11
(2,240)	1:A:16:THR:C	1:A:110:HIS:C	12	1.11
(2,240)	1:A:16:THR:C	1:A:110:HIS:C	18	1.11
(2,2286)	1:A:122:ARG:CA	1:A:129:TYR:CE1	4	1.11
(2,2286)	1:A:122:ARG:CA	1:A:129:TYR:CE1	6	1.11
(2,2286)	1:A:122:ARG:CA	1:A:129:TYR:CE1	8	1.11
(2,2286)	1:A:122:ARG:CA	1:A:129:TYR:CE1	15	1.11
(2,2286)	1:A:122:ARG:CA	1:A:129:TYR:CE1	16	1.11

*Continued on next page...*

*Continued from previous page...*

Key	Atom-1	Atom-2	Model ID	Violation (Å)
(2,2285)	1:A:122:ARG:CA	1:A:129:TYR:CD1	19	1.11
(2,1374)	1:A:67:PHE:CD1	1:A:123:HIS:C	12	1.11
(2,1064)	1:A:47:CYS:C	1:A:48:PHE:CE2	1	1.11
(2,1064)	1:A:47:CYS:C	1:A:48:PHE:CE2	17	1.11
(2,1064)	1:A:47:CYS:C	1:A:48:PHE:CE2	18	1.11
(2,250)	1:A:17:ASP:CB	1:A:110:HIS:CE1	15	1.1
(2,240)	1:A:16:THR:C	1:A:110:HIS:C	10	1.1
(2,2379)	1:A:125:TYR:CD1	1:A:126:SER:CA	11	1.1
(2,2286)	1:A:122:ARG:CA	1:A:129:TYR:CE1	2	1.1
(2,2286)	1:A:122:ARG:CA	1:A:129:TYR:CE1	11	1.1
(2,2286)	1:A:122:ARG:CA	1:A:129:TYR:CE1	12	1.1
(2,2286)	1:A:122:ARG:CA	1:A:129:TYR:CE1	20	1.1
(2,1374)	1:A:67:PHE:CD1	1:A:123:HIS:C	7	1.1
(2,1374)	1:A:67:PHE:CD1	1:A:123:HIS:C	15	1.1
(2,1374)	1:A:67:PHE:CD1	1:A:123:HIS:C	16	1.1
(2,1064)	1:A:47:CYS:C	1:A:48:PHE:CE2	2	1.1
(2,1064)	1:A:47:CYS:C	1:A:48:PHE:CE2	3	1.1
(2,1064)	1:A:47:CYS:C	1:A:48:PHE:CE2	5	1.1
(2,1064)	1:A:47:CYS:C	1:A:48:PHE:CE2	9	1.1
(2,1064)	1:A:47:CYS:C	1:A:48:PHE:CE2	16	1.1
(2,238)	1:A:16:THR:C	1:A:110:HIS:CB	19	1.09
(2,2286)	1:A:122:ARG:CA	1:A:129:TYR:CE1	1	1.09
(2,2286)	1:A:122:ARG:CA	1:A:129:TYR:CE1	9	1.09
(2,2286)	1:A:122:ARG:CA	1:A:129:TYR:CE1	10	1.09
(2,2285)	1:A:122:ARG:CA	1:A:129:TYR:CD1	5	1.09
(2,1064)	1:A:47:CYS:C	1:A:48:PHE:CE2	4	1.09
(2,1064)	1:A:47:CYS:C	1:A:48:PHE:CE2	6	1.09
(2,1064)	1:A:47:CYS:C	1:A:48:PHE:CE2	12	1.09
(2,1064)	1:A:47:CYS:C	1:A:48:PHE:CE2	14	1.09
(2,1064)	1:A:47:CYS:C	1:A:48:PHE:CE2	20	1.09
(2,959)	1:A:42:PHE:CD1	1:A:43:GLY:CA	12	1.08
(2,417)	1:A:22:LEU:CD1	1:A:67:PHE:CD2	9	1.08
(2,2285)	1:A:122:ARG:CA	1:A:129:TYR:CD1	4	1.08
(2,2285)	1:A:122:ARG:CA	1:A:129:TYR:CD1	6	1.08
(2,2285)	1:A:122:ARG:CA	1:A:129:TYR:CD1	15	1.08
(2,167)	1:A:15:ARG:CB	1:A:110:HIS:C	12	1.08
(2,1064)	1:A:47:CYS:C	1:A:48:PHE:CE2	11	1.08
(2,1064)	1:A:47:CYS:C	1:A:48:PHE:CE2	13	1.08
(2,2286)	1:A:122:ARG:CA	1:A:129:TYR:CE1	14	1.07
(2,2286)	1:A:122:ARG:CA	1:A:129:TYR:CE1	17	1.07
(2,2286)	1:A:122:ARG:CA	1:A:129:TYR:CE1	18	1.07
(2,2285)	1:A:122:ARG:CA	1:A:129:TYR:CD1	2	1.07

*Continued on next page...*



*Continued from previous page...*

Key	Atom-1	Atom-2	Model ID	Violation (Å)
(2,2285)	1:A:122:ARG:CA	1:A:129:TYR:CD1	7	1.07
(2,2285)	1:A:122:ARG:CA	1:A:129:TYR:CD1	8	1.07
(2,2285)	1:A:122:ARG:CA	1:A:129:TYR:CD1	10	1.07
(2,2285)	1:A:122:ARG:CA	1:A:129:TYR:CD1	16	1.07
(2,173)	1:A:15:ARG:CD	1:A:110:HIS:C	12	1.07
(2,1388)	1:A:67:PHE:CE1	1:A:130:LEU:CD1	1	1.07
(2,1388)	1:A:67:PHE:CE1	1:A:130:LEU:CD1	5	1.07
(2,1388)	1:A:67:PHE:CE1	1:A:130:LEU:CD1	15	1.07
(2,1189)	1:A:53:SER:CB	1:A:58:VAL:CB	3	1.07
(2,1064)	1:A:47:CYS:C	1:A:48:PHE:CE2	7	1.07
(2,1064)	1:A:47:CYS:C	1:A:48:PHE:CE2	8	1.07
(2,1064)	1:A:47:CYS:C	1:A:48:PHE:CE2	15	1.07
(2,248)	1:A:17:ASP:CB	1:A:110:HIS:CG	5	1.06
(2,240)	1:A:16:THR:C	1:A:110:HIS:C	20	1.06
(2,2286)	1:A:122:ARG:CA	1:A:129:TYR:CE1	3	1.06
(2,2286)	1:A:122:ARG:CA	1:A:129:TYR:CE1	13	1.06
(2,2285)	1:A:122:ARG:CA	1:A:129:TYR:CD1	1	1.06
(2,2285)	1:A:122:ARG:CA	1:A:129:TYR:CD1	11	1.06
(2,2285)	1:A:122:ARG:CA	1:A:129:TYR:CD1	12	1.06
(2,2285)	1:A:122:ARG:CA	1:A:129:TYR:CD1	20	1.06
(2,173)	1:A:15:ARG:CD	1:A:110:HIS:C	15	1.06
(2,1388)	1:A:67:PHE:CE1	1:A:130:LEU:CD1	7	1.06
(2,1388)	1:A:67:PHE:CE1	1:A:130:LEU:CD1	16	1.06
(2,417)	1:A:22:LEU:CD1	1:A:67:PHE:CD2	13	1.05
(2,250)	1:A:17:ASP:CB	1:A:110:HIS:CE1	18	1.05
(2,2285)	1:A:122:ARG:CA	1:A:129:TYR:CD1	9	1.05
(2,167)	1:A:15:ARG:CB	1:A:110:HIS:C	15	1.05
(2,1388)	1:A:67:PHE:CE1	1:A:130:LEU:CD1	2	1.05
(2,1388)	1:A:67:PHE:CE1	1:A:130:LEU:CD1	12	1.05
(2,1388)	1:A:67:PHE:CE1	1:A:130:LEU:CD1	20	1.05
(2,1189)	1:A:53:SER:CB	1:A:58:VAL:CB	2	1.05
(2,240)	1:A:16:THR:C	1:A:110:HIS:C	17	1.04
(2,2285)	1:A:122:ARG:CA	1:A:129:TYR:CD1	3	1.04
(2,2285)	1:A:122:ARG:CA	1:A:129:TYR:CD1	17	1.04
(2,2285)	1:A:122:ARG:CA	1:A:129:TYR:CD1	18	1.04
(2,173)	1:A:15:ARG:CD	1:A:110:HIS:C	13	1.04
(2,1388)	1:A:67:PHE:CE1	1:A:130:LEU:CD1	3	1.04
(2,1388)	1:A:67:PHE:CE1	1:A:130:LEU:CD1	9	1.04
(2,1388)	1:A:67:PHE:CE1	1:A:130:LEU:CD1	11	1.04
(2,1189)	1:A:53:SER:CB	1:A:58:VAL:CB	1	1.04
(2,1064)	1:A:47:CYS:C	1:A:48:PHE:CE2	10	1.04
(2,417)	1:A:22:LEU:CD1	1:A:67:PHE:CD2	20	1.03

*Continued on next page...*

*Continued from previous page...*

Key	Atom-1	Atom-2	Model ID	Violation (Å)
(2,2285)	1:A:122:ARG:CA	1:A:129:TYR:CD1	13	1.03
(2,2285)	1:A:122:ARG:CA	1:A:129:TYR:CD1	14	1.03
(2,200)	1:A:16:THR:CA	1:A:110:HIS:C	7	1.03
(2,173)	1:A:15:ARG:CD	1:A:110:HIS:C	6	1.03
(2,239)	1:A:16:THR:C	1:A:110:HIS:CG	7	1.02
(2,167)	1:A:15:ARG:CB	1:A:110:HIS:C	6	1.02
(2,1388)	1:A:67:PHE:CE1	1:A:130:LEU:CD1	13	1.02
(2,1064)	1:A:47:CYS:C	1:A:48:PHE:CE2	19	1.02
(2,417)	1:A:22:LEU:CD1	1:A:67:PHE:CD2	3	1.01
(2,812)	1:A:37:LEU:CG	1:A:67:PHE:CE2	13	1.0
(2,417)	1:A:22:LEU:CD1	1:A:67:PHE:CD2	2	1.0
(2,417)	1:A:22:LEU:CD1	1:A:67:PHE:CD2	11	1.0
(2,417)	1:A:22:LEU:CD1	1:A:67:PHE:CD2	16	1.0
(2,240)	1:A:16:THR:C	1:A:110:HIS:C	14	1.0
(2,237)	1:A:16:THR:C	1:A:110:HIS:CA	11	1.0
(2,237)	1:A:16:THR:C	1:A:110:HIS:CA	12	1.0
(2,167)	1:A:15:ARG:CB	1:A:110:HIS:C	1	1.0
(2,417)	1:A:22:LEU:CD1	1:A:67:PHE:CD2	7	0.99
(2,252)	1:A:17:ASP:CG	1:A:110:HIS:CE1	11	0.99
(2,240)	1:A:16:THR:C	1:A:110:HIS:C	5	0.99
(2,237)	1:A:16:THR:C	1:A:110:HIS:CA	6	0.99
(2,178)	1:A:15:ARG:CZ	1:A:110:HIS:CB	4	0.99
(2,167)	1:A:15:ARG:CB	1:A:110:HIS:C	13	0.99
(2,417)	1:A:22:LEU:CD1	1:A:67:PHE:CD2	1	0.98
(2,252)	1:A:17:ASP:CG	1:A:110:HIS:CE1	6	0.98
(2,237)	1:A:16:THR:C	1:A:110:HIS:CA	10	0.98
(2,237)	1:A:16:THR:C	1:A:110:HIS:CA	18	0.98
(2,2294)	1:A:122:ARG:CB	1:A:129:TYR:CE1	19	0.98
(2,199)	1:A:16:THR:CA	1:A:110:HIS:CA	7	0.98
(2,959)	1:A:42:PHE:CD1	1:A:43:GLY:CA	16	0.97
(2,948)	1:A:41:GLY:C	1:A:42:PHE:CD2	20	0.97
(2,812)	1:A:37:LEU:CG	1:A:67:PHE:CE2	9	0.97
(2,417)	1:A:22:LEU:CD1	1:A:67:PHE:CD2	5	0.97
(2,959)	1:A:42:PHE:CD1	1:A:43:GLY:CA	10	0.96
(2,948)	1:A:41:GLY:C	1:A:42:PHE:CD2	6	0.96
(2,948)	1:A:41:GLY:C	1:A:42:PHE:CD2	14	0.96
(2,173)	1:A:15:ARG:CD	1:A:110:HIS:C	14	0.96
(2,1366)	1:A:67:PHE:CD1	1:A:121:LEU:CD2	15	0.96
(2,948)	1:A:41:GLY:C	1:A:42:PHE:CD2	5	0.95
(2,948)	1:A:41:GLY:C	1:A:42:PHE:CD2	11	0.95
(2,417)	1:A:22:LEU:CD1	1:A:67:PHE:CD2	12	0.95
(2,240)	1:A:16:THR:C	1:A:110:HIS:C	3	0.95

*Continued on next page...*

*Continued from previous page...*

Key	Atom-1	Atom-2	Model ID	Violation (Å)
(2,2294)	1:A:122:ARG:CB	1:A:129:TYR:CE1	5	0.95
(2,1366)	1:A:67:PHE:CD1	1:A:121:LEU:CD2	7	0.95
(2,1366)	1:A:67:PHE:CD1	1:A:121:LEU:CD2	16	0.95
(2,812)	1:A:37:LEU:CG	1:A:67:PHE:CE2	3	0.94
(2,250)	1:A:17:ASP:CB	1:A:110:HIS:CE1	5	0.94
(2,2439)	1:A:128:MET:C	1:A:129:TYR:CD2	12	0.94
(2,240)	1:A:16:THR:C	1:A:110:HIS:C	1	0.94
(2,237)	1:A:16:THR:C	1:A:110:HIS:CA	20	0.94
(2,178)	1:A:15:ARG:CZ	1:A:110:HIS:CB	19	0.94
(2,1366)	1:A:67:PHE:CD1	1:A:121:LEU:CD2	1	0.94
(2,1366)	1:A:67:PHE:CD1	1:A:121:LEU:CD2	12	0.94
(2,418)	1:A:22:LEU:CD1	1:A:67:PHE:CE2	9	0.93
(2,418)	1:A:22:LEU:CD1	1:A:67:PHE:CE2	13	0.93
(2,2439)	1:A:128:MET:C	1:A:129:TYR:CD2	7	0.93
(2,2439)	1:A:128:MET:C	1:A:129:TYR:CD2	11	0.93
(2,2439)	1:A:128:MET:C	1:A:129:TYR:CD2	13	0.93
(2,2439)	1:A:128:MET:C	1:A:129:TYR:CD2	14	0.93
(2,2439)	1:A:128:MET:C	1:A:129:TYR:CD2	17	0.93
(2,2439)	1:A:128:MET:C	1:A:129:TYR:CD2	19	0.93
(2,2439)	1:A:128:MET:C	1:A:129:TYR:CD2	20	0.93
(2,240)	1:A:16:THR:C	1:A:110:HIS:C	15	0.93
(2,2294)	1:A:122:ARG:CB	1:A:129:TYR:CE1	2	0.93
(2,2294)	1:A:122:ARG:CB	1:A:129:TYR:CE1	4	0.93
(2,2294)	1:A:122:ARG:CB	1:A:129:TYR:CE1	7	0.93
(2,167)	1:A:15:ARG:CB	1:A:110:HIS:C	8	0.93
(2,1366)	1:A:67:PHE:CD1	1:A:121:LEU:CD2	2	0.93
(2,1366)	1:A:67:PHE:CD1	1:A:121:LEU:CD2	5	0.93
(2,1366)	1:A:67:PHE:CD1	1:A:121:LEU:CD2	20	0.93
(2,948)	1:A:41:GLY:C	1:A:42:PHE:CD2	4	0.92
(2,948)	1:A:41:GLY:C	1:A:42:PHE:CD2	10	0.92
(2,948)	1:A:41:GLY:C	1:A:42:PHE:CD2	16	0.92
(2,948)	1:A:41:GLY:C	1:A:42:PHE:CD2	17	0.92
(2,2439)	1:A:128:MET:C	1:A:129:TYR:CD2	9	0.92
(2,2294)	1:A:122:ARG:CB	1:A:129:TYR:CE1	6	0.92
(2,2294)	1:A:122:ARG:CB	1:A:129:TYR:CE1	11	0.92
(2,179)	1:A:15:ARG:CZ	1:A:110:HIS:C	7	0.92
(2,1366)	1:A:67:PHE:CD1	1:A:121:LEU:CD2	9	0.92
(2,1366)	1:A:67:PHE:CD1	1:A:121:LEU:CD2	11	0.92
(2,948)	1:A:41:GLY:C	1:A:42:PHE:CD2	12	0.91
(2,418)	1:A:22:LEU:CD1	1:A:67:PHE:CE2	20	0.91
(2,417)	1:A:22:LEU:CD1	1:A:67:PHE:CD2	15	0.91
(2,2439)	1:A:128:MET:C	1:A:129:TYR:CD2	1	0.91

*Continued on next page...*

*Continued from previous page...*

Key	Atom-1	Atom-2	Model ID	Violation (Å)
(2,2439)	1:A:128:MET:C	1:A:129:TYR:CD2	4	0.91
(2,2439)	1:A:128:MET:C	1:A:129:TYR:CD2	10	0.91
(2,2439)	1:A:128:MET:C	1:A:129:TYR:CD2	16	0.91
(2,237)	1:A:16:THR:C	1:A:110:HIS:CA	17	0.91
(2,2294)	1:A:122:ARG:CB	1:A:129:TYR:CE1	8	0.91
(2,2294)	1:A:122:ARG:CB	1:A:129:TYR:CE1	9	0.91
(2,2294)	1:A:122:ARG:CB	1:A:129:TYR:CE1	15	0.91
(2,2294)	1:A:122:ARG:CB	1:A:129:TYR:CE1	16	0.91
(2,167)	1:A:15:ARG:CB	1:A:110:HIS:C	14	0.91
(2,1366)	1:A:67:PHE:CD1	1:A:121:LEU:CD2	3	0.91
(2,1333)	1:A:66:THR:C	1:A:67:PHE:CD2	12	0.91
(2,1333)	1:A:66:THR:C	1:A:67:PHE:CD2	16	0.91
(2,948)	1:A:41:GLY:C	1:A:42:PHE:CD2	2	0.9
(2,948)	1:A:41:GLY:C	1:A:42:PHE:CD2	3	0.9
(2,2439)	1:A:128:MET:C	1:A:129:TYR:CD2	2	0.9
(2,2439)	1:A:128:MET:C	1:A:129:TYR:CD2	3	0.9
(2,2439)	1:A:128:MET:C	1:A:129:TYR:CD2	6	0.9
(2,2439)	1:A:128:MET:C	1:A:129:TYR:CD2	8	0.9
(2,2439)	1:A:128:MET:C	1:A:129:TYR:CD2	15	0.9
(2,2439)	1:A:128:MET:C	1:A:129:TYR:CD2	18	0.9
(2,240)	1:A:16:THR:C	1:A:110:HIS:C	4	0.9
(2,240)	1:A:16:THR:C	1:A:110:HIS:C	13	0.9
(2,2294)	1:A:122:ARG:CB	1:A:129:TYR:CE1	1	0.9
(2,2294)	1:A:122:ARG:CB	1:A:129:TYR:CE1	10	0.9
(2,2294)	1:A:122:ARG:CB	1:A:129:TYR:CE1	12	0.9
(2,2294)	1:A:122:ARG:CB	1:A:129:TYR:CE1	17	0.9
(2,2294)	1:A:122:ARG:CB	1:A:129:TYR:CE1	20	0.9
(2,179)	1:A:15:ARG:CZ	1:A:110:HIS:C	5	0.9
(2,1333)	1:A:66:THR:C	1:A:67:PHE:CD2	15	0.9
(2,418)	1:A:22:LEU:CD1	1:A:67:PHE:CE2	3	0.89
(2,251)	1:A:17:ASP:CG	1:A:110:HIS:CG	1	0.89
(2,2439)	1:A:128:MET:C	1:A:129:TYR:CD2	5	0.89
(2,2294)	1:A:122:ARG:CB	1:A:129:TYR:CE1	3	0.89
(2,2294)	1:A:122:ARG:CB	1:A:129:TYR:CE1	13	0.89
(2,2294)	1:A:122:ARG:CB	1:A:129:TYR:CE1	14	0.89
(2,179)	1:A:15:ARG:CZ	1:A:110:HIS:C	20	0.89
(2,1366)	1:A:67:PHE:CD1	1:A:121:LEU:CD2	13	0.89
(2,1333)	1:A:66:THR:C	1:A:67:PHE:CD2	5	0.89
(2,1333)	1:A:66:THR:C	1:A:67:PHE:CD2	7	0.89
(2,238)	1:A:16:THR:C	1:A:110:HIS:CB	5	0.88
(2,2294)	1:A:122:ARG:CB	1:A:129:TYR:CE1	18	0.88
(2,1333)	1:A:66:THR:C	1:A:67:PHE:CD2	2	0.88

*Continued on next page...*

*Continued from previous page...*

Key	Atom-1	Atom-2	Model ID	Violation (Å)
(2,418)	1:A:22:LEU:CD1	1:A:67:PHE:CE2	2	0.87
(2,418)	1:A:22:LEU:CD1	1:A:67:PHE:CE2	11	0.87
(2,418)	1:A:22:LEU:CD1	1:A:67:PHE:CE2	16	0.87
(2,1333)	1:A:66:THR:C	1:A:67:PHE:CD2	9	0.87
(2,1333)	1:A:66:THR:C	1:A:67:PHE:CD2	11	0.87
(2,812)	1:A:37:LEU:CG	1:A:67:PHE:CE2	2	0.86
(2,812)	1:A:37:LEU:CG	1:A:67:PHE:CE2	7	0.86
(2,812)	1:A:37:LEU:CG	1:A:67:PHE:CE2	11	0.86
(2,418)	1:A:22:LEU:CD1	1:A:67:PHE:CE2	7	0.86
(2,1333)	1:A:66:THR:C	1:A:67:PHE:CD2	1	0.86
(2,1333)	1:A:66:THR:C	1:A:67:PHE:CD2	3	0.86
(2,418)	1:A:22:LEU:CD1	1:A:67:PHE:CE2	1	0.85
(2,418)	1:A:22:LEU:CD1	1:A:67:PHE:CE2	5	0.85
(2,250)	1:A:17:ASP:CB	1:A:110:HIS:CE1	14	0.85
(2,240)	1:A:16:THR:C	1:A:110:HIS:C	2	0.85
(2,240)	1:A:16:THR:C	1:A:110:HIS:C	9	0.85
(2,2378)	1:A:125:TYR:CD1	1:A:125:TYR:C	15	0.85
(2,200)	1:A:16:THR:CA	1:A:110:HIS:C	6	0.85
(2,200)	1:A:16:THR:CA	1:A:110:HIS:C	12	0.85
(2,248)	1:A:17:ASP:CB	1:A:110:HIS:CG	6	0.84
(2,237)	1:A:16:THR:C	1:A:110:HIS:CA	14	0.84
(2,1333)	1:A:66:THR:C	1:A:67:PHE:CD2	13	0.84
(2,1333)	1:A:66:THR:C	1:A:67:PHE:CD2	20	0.84
(2,812)	1:A:37:LEU:CG	1:A:67:PHE:CE2	1	0.83
(2,418)	1:A:22:LEU:CD1	1:A:67:PHE:CE2	12	0.83
(2,249)	1:A:17:ASP:CB	1:A:110:HIS:CD2	20	0.83
(2,240)	1:A:16:THR:C	1:A:110:HIS:C	16	0.83
(2,2378)	1:A:125:TYR:CD1	1:A:125:TYR:C	1	0.83
(2,237)	1:A:16:THR:C	1:A:110:HIS:CA	5	0.83
(2,2293)	1:A:122:ARG:CB	1:A:129:TYR:CD1	19	0.82
(2,200)	1:A:16:THR:CA	1:A:110:HIS:C	18	0.82
(2,812)	1:A:37:LEU:CG	1:A:67:PHE:CE2	20	0.81
(2,240)	1:A:16:THR:C	1:A:110:HIS:C	8	0.81
(2,959)	1:A:42:PHE:CD1	1:A:43:GLY:CA	5	0.8
(2,959)	1:A:42:PHE:CD1	1:A:43:GLY:CA	6	0.8
(2,812)	1:A:37:LEU:CG	1:A:67:PHE:CE2	12	0.8
(2,812)	1:A:37:LEU:CG	1:A:67:PHE:CE2	16	0.8
(2,418)	1:A:22:LEU:CD1	1:A:67:PHE:CE2	15	0.8
(2,2293)	1:A:122:ARG:CB	1:A:129:TYR:CD1	5	0.8
(2,200)	1:A:16:THR:CA	1:A:110:HIS:C	10	0.8
(2,200)	1:A:16:THR:CA	1:A:110:HIS:C	11	0.8
(2,812)	1:A:37:LEU:CG	1:A:67:PHE:CE2	5	0.79

*Continued on next page...*

*Continued from previous page...*

Key	Atom-1	Atom-2	Model ID	Violation (Å)
(2,812)	1:A:37:LEU:CG	1:A:67:PHE:CE2	15	0.79
(2,2441)	1:A:128:MET:C	1:A:129:TYR:CE2	12	0.79
(2,237)	1:A:16:THR:C	1:A:110:HIS:CA	3	0.79
(2,200)	1:A:16:THR:CA	1:A:110:HIS:C	20	0.79
(2,2441)	1:A:128:MET:C	1:A:129:TYR:CE2	7	0.78
(2,2441)	1:A:128:MET:C	1:A:129:TYR:CE2	11	0.78
(2,2441)	1:A:128:MET:C	1:A:129:TYR:CE2	13	0.78
(2,2441)	1:A:128:MET:C	1:A:129:TYR:CE2	14	0.78
(2,2441)	1:A:128:MET:C	1:A:129:TYR:CE2	17	0.78
(2,2441)	1:A:128:MET:C	1:A:129:TYR:CE2	19	0.78
(2,2441)	1:A:128:MET:C	1:A:129:TYR:CE2	20	0.78
(2,2293)	1:A:122:ARG:CB	1:A:129:TYR:CD1	2	0.78
(2,2293)	1:A:122:ARG:CB	1:A:129:TYR:CD1	4	0.78
(2,179)	1:A:15:ARG:CZ	1:A:110:HIS:C	18	0.78
(2,166)	1:A:15:ARG:CB	1:A:110:HIS:CB	19	0.78
(2,1383)	1:A:67:PHE:CE1	1:A:123:HIS:CG	13	0.78
(2,959)	1:A:42:PHE:CD1	1:A:43:GLY:CA	20	0.77
(2,239)	1:A:16:THR:C	1:A:110:HIS:CG	5	0.77
(2,2293)	1:A:122:ARG:CB	1:A:129:TYR:CD1	6	0.77
(2,2293)	1:A:122:ARG:CB	1:A:129:TYR:CD1	7	0.77
(2,200)	1:A:16:THR:CA	1:A:110:HIS:C	17	0.77
(2,959)	1:A:42:PHE:CD1	1:A:43:GLY:CA	14	0.76
(2,2441)	1:A:128:MET:C	1:A:129:TYR:CE2	1	0.76
(2,2441)	1:A:128:MET:C	1:A:129:TYR:CE2	9	0.76
(2,2293)	1:A:122:ARG:CB	1:A:129:TYR:CD1	11	0.76
(2,2293)	1:A:122:ARG:CB	1:A:129:TYR:CD1	15	0.76
(2,200)	1:A:16:THR:CA	1:A:110:HIS:C	14	0.76
(2,166)	1:A:15:ARG:CB	1:A:110:HIS:CB	5	0.76
(2,1383)	1:A:67:PHE:CE1	1:A:123:HIS:CG	5	0.76
(2,250)	1:A:17:ASP:CB	1:A:110:HIS:CE1	13	0.75
(2,2441)	1:A:128:MET:C	1:A:129:TYR:CE2	3	0.75
(2,2441)	1:A:128:MET:C	1:A:129:TYR:CE2	4	0.75
(2,2441)	1:A:128:MET:C	1:A:129:TYR:CE2	10	0.75
(2,2441)	1:A:128:MET:C	1:A:129:TYR:CE2	16	0.75
(2,2441)	1:A:128:MET:C	1:A:129:TYR:CE2	18	0.75
(2,237)	1:A:16:THR:C	1:A:110:HIS:CA	1	0.75
(2,237)	1:A:16:THR:C	1:A:110:HIS:CA	15	0.75
(2,2293)	1:A:122:ARG:CB	1:A:129:TYR:CD1	1	0.75
(2,2293)	1:A:122:ARG:CB	1:A:129:TYR:CD1	3	0.75
(2,2293)	1:A:122:ARG:CB	1:A:129:TYR:CD1	8	0.75
(2,2293)	1:A:122:ARG:CB	1:A:129:TYR:CD1	9	0.75
(2,2293)	1:A:122:ARG:CB	1:A:129:TYR:CD1	10	0.75

*Continued on next page...*

*Continued from previous page...*

Key	Atom-1	Atom-2	Model ID	Violation (Å)
(2,2293)	1:A:122:ARG:CB	1:A:129:TYR:CD1	17	0.75
(2,1383)	1:A:67:PHE:CE1	1:A:123:HIS:CG	3	0.75
(2,1383)	1:A:67:PHE:CE1	1:A:123:HIS:CG	9	0.75
(2,1383)	1:A:67:PHE:CE1	1:A:123:HIS:CG	11	0.75
(2,948)	1:A:41:GLY:C	1:A:42:PHE:CD2	9	0.74
(2,948)	1:A:41:GLY:C	1:A:42:PHE:CD2	13	0.74
(2,2441)	1:A:128:MET:C	1:A:129:TYR:CE2	2	0.74
(2,2441)	1:A:128:MET:C	1:A:129:TYR:CE2	5	0.74
(2,2441)	1:A:128:MET:C	1:A:129:TYR:CE2	6	0.74
(2,2441)	1:A:128:MET:C	1:A:129:TYR:CE2	8	0.74
(2,2441)	1:A:128:MET:C	1:A:129:TYR:CE2	15	0.74
(2,2378)	1:A:125:TYR:CD1	1:A:125:TYR:C	10	0.74
(2,2293)	1:A:122:ARG:CB	1:A:129:TYR:CD1	12	0.74
(2,2293)	1:A:122:ARG:CB	1:A:129:TYR:CD1	13	0.74
(2,2293)	1:A:122:ARG:CB	1:A:129:TYR:CD1	16	0.74
(2,2293)	1:A:122:ARG:CB	1:A:129:TYR:CD1	18	0.74
(2,2293)	1:A:122:ARG:CB	1:A:129:TYR:CD1	20	0.74
(2,239)	1:A:16:THR:C	1:A:110:HIS:CG	11	0.73
(2,2293)	1:A:122:ARG:CB	1:A:129:TYR:CD1	14	0.73
(2,948)	1:A:41:GLY:C	1:A:42:PHE:CD2	8	0.72
(2,238)	1:A:16:THR:C	1:A:110:HIS:CB	17	0.72
(2,237)	1:A:16:THR:C	1:A:110:HIS:CA	2	0.72
(2,237)	1:A:16:THR:C	1:A:110:HIS:CA	4	0.72
(2,237)	1:A:16:THR:C	1:A:110:HIS:CA	13	0.72
(2,1383)	1:A:67:PHE:CE1	1:A:123:HIS:CG	20	0.72
(2,1334)	1:A:66:THR:C	1:A:67:PHE:CE2	12	0.72
(2,1334)	1:A:66:THR:C	1:A:67:PHE:CE2	16	0.72
(2,948)	1:A:41:GLY:C	1:A:42:PHE:CD2	7	0.71
(2,248)	1:A:17:ASP:CB	1:A:110:HIS:CG	11	0.71
(2,200)	1:A:16:THR:CA	1:A:110:HIS:C	3	0.71
(2,179)	1:A:15:ARG:CZ	1:A:110:HIS:C	10	0.71
(2,178)	1:A:15:ARG:CZ	1:A:110:HIS:CB	8	0.71
(2,1383)	1:A:67:PHE:CE1	1:A:123:HIS:CG	12	0.71
(2,1372)	1:A:67:PHE:CD1	1:A:123:HIS:CG	5	0.71
(2,1372)	1:A:67:PHE:CD1	1:A:123:HIS:CG	13	0.71
(2,1334)	1:A:66:THR:C	1:A:67:PHE:CE2	5	0.71
(2,1334)	1:A:66:THR:C	1:A:67:PHE:CE2	15	0.71
(2,959)	1:A:42:PHE:CD1	1:A:43:GLY:CA	17	0.7
(2,948)	1:A:41:GLY:C	1:A:42:PHE:CD2	1	0.7
(2,948)	1:A:41:GLY:C	1:A:42:PHE:CD2	18	0.7
(2,179)	1:A:15:ARG:CZ	1:A:110:HIS:C	8	0.7
(2,1383)	1:A:67:PHE:CE1	1:A:123:HIS:CG	2	0.7

*Continued on next page...*

*Continued from previous page...*

Key	Atom-1	Atom-2	Model ID	Violation (Å)
(2,1334)	1:A:66:THR:C	1:A:67:PHE:CE2	7	0.7
(2,1086)	1:A:48:PHE:CE1	1:A:64:ILE:CD1	2	0.7
(2,1086)	1:A:48:PHE:CE1	1:A:64:ILE:CD1	18	0.7
(2,200)	1:A:16:THR:CA	1:A:110:HIS:C	5	0.69
(2,1383)	1:A:67:PHE:CE1	1:A:123:HIS:CG	1	0.69
(2,1372)	1:A:67:PHE:CD1	1:A:123:HIS:CG	3	0.69
(2,1372)	1:A:67:PHE:CD1	1:A:123:HIS:CG	11	0.69
(2,1334)	1:A:66:THR:C	1:A:67:PHE:CE2	2	0.69
(2,1334)	1:A:66:THR:C	1:A:67:PHE:CE2	11	0.69
(2,248)	1:A:17:ASP:CB	1:A:110:HIS:CG	10	0.68
(2,237)	1:A:16:THR:C	1:A:110:HIS:CA	9	0.68
(2,200)	1:A:16:THR:CA	1:A:110:HIS:C	1	0.68
(2,199)	1:A:16:THR:CA	1:A:110:HIS:CA	6	0.68
(2,199)	1:A:16:THR:CA	1:A:110:HIS:CA	12	0.68
(2,1383)	1:A:67:PHE:CE1	1:A:123:HIS:CG	15	0.68
(2,1383)	1:A:67:PHE:CE1	1:A:123:HIS:CG	16	0.68
(2,1372)	1:A:67:PHE:CD1	1:A:123:HIS:CG	9	0.68
(2,1334)	1:A:66:THR:C	1:A:67:PHE:CE2	9	0.68
(2,1086)	1:A:48:PHE:CE1	1:A:64:ILE:CD1	3	0.68
(2,2378)	1:A:125:TYR:CD1	1:A:125:TYR:C	11	0.67
(2,200)	1:A:16:THR:CA	1:A:110:HIS:C	4	0.67
(2,200)	1:A:16:THR:CA	1:A:110:HIS:C	13	0.67
(2,200)	1:A:16:THR:CA	1:A:110:HIS:C	15	0.67
(2,1372)	1:A:67:PHE:CD1	1:A:123:HIS:CG	20	0.67
(2,1334)	1:A:66:THR:C	1:A:67:PHE:CE2	1	0.67
(2,1334)	1:A:66:THR:C	1:A:67:PHE:CE2	3	0.67
(2,1086)	1:A:48:PHE:CE1	1:A:64:ILE:CD1	1	0.67
(2,878)	1:A:38:ALA:C	1:A:48:PHE:CE2	11	0.65
(2,827)	1:A:37:LEU:CD2	1:A:67:PHE:CE2	13	0.65
(2,251)	1:A:17:ASP:CG	1:A:110:HIS:CG	3	0.65
(2,199)	1:A:16:THR:CA	1:A:110:HIS:CA	18	0.65
(2,179)	1:A:15:ARG:CZ	1:A:110:HIS:C	1	0.65
(2,1383)	1:A:67:PHE:CE1	1:A:123:HIS:CG	7	0.65
(2,1334)	1:A:66:THR:C	1:A:67:PHE:CE2	13	0.65
(2,1334)	1:A:66:THR:C	1:A:67:PHE:CE2	20	0.65
(2,878)	1:A:38:ALA:C	1:A:48:PHE:CE2	9	0.64
(2,877)	1:A:38:ALA:C	1:A:48:PHE:CD2	11	0.64
(2,199)	1:A:16:THR:CA	1:A:110:HIS:CA	11	0.64
(2,1372)	1:A:67:PHE:CD1	1:A:123:HIS:CG	1	0.64
(2,1372)	1:A:67:PHE:CD1	1:A:123:HIS:CG	2	0.64
(2,1372)	1:A:67:PHE:CD1	1:A:123:HIS:CG	12	0.64
(2,1086)	1:A:48:PHE:CE1	1:A:64:ILE:CD1	13	0.64

*Continued on next page...*



*Continued from previous page...*

Key	Atom-1	Atom-2	Model ID	Violation (Å)
(2,1086)	1:A:48:PHE:CE1	1:A:64:ILE:CD1	17	0.64
(2,959)	1:A:42:PHE:CD1	1:A:43:GLY:CA	11	0.63
(2,878)	1:A:38:ALA:C	1:A:48:PHE:CE2	4	0.63
(2,878)	1:A:38:ALA:C	1:A:48:PHE:CE2	6	0.63
(2,878)	1:A:38:ALA:C	1:A:48:PHE:CE2	10	0.63
(2,877)	1:A:38:ALA:C	1:A:48:PHE:CD2	10	0.63
(2,200)	1:A:16:THR:CA	1:A:110:HIS:C	2	0.63
(2,199)	1:A:16:THR:CA	1:A:110:HIS:CA	10	0.63
(2,179)	1:A:15:ARG:CZ	1:A:110:HIS:C	15	0.63
(2,1372)	1:A:67:PHE:CD1	1:A:123:HIS:CG	15	0.63
(2,1086)	1:A:48:PHE:CE1	1:A:64:ILE:CD1	8	0.63
(2,877)	1:A:38:ALA:C	1:A:48:PHE:CD2	9	0.62
(2,237)	1:A:16:THR:C	1:A:110:HIS:CA	16	0.62
(2,179)	1:A:15:ARG:CZ	1:A:110:HIS:C	17	0.62
(2,1372)	1:A:67:PHE:CD1	1:A:123:HIS:CG	16	0.62
(2,948)	1:A:41:GLY:C	1:A:42:PHE:CD2	19	0.61
(2,877)	1:A:38:ALA:C	1:A:48:PHE:CD2	4	0.61
(2,877)	1:A:38:ALA:C	1:A:48:PHE:CD2	6	0.61
(2,827)	1:A:37:LEU:CD2	1:A:67:PHE:CE2	9	0.61
(2,199)	1:A:16:THR:CA	1:A:110:HIS:CA	20	0.61
(2,878)	1:A:38:ALA:C	1:A:48:PHE:CE2	7	0.6
(2,1372)	1:A:67:PHE:CD1	1:A:123:HIS:CG	7	0.6
(2,1086)	1:A:48:PHE:CE1	1:A:64:ILE:CD1	5	0.6
(2,1086)	1:A:48:PHE:CE1	1:A:64:ILE:CD1	19	0.6
(2,878)	1:A:38:ALA:C	1:A:48:PHE:CE2	20	0.59
(2,827)	1:A:37:LEU:CD2	1:A:67:PHE:CE2	3	0.59
(2,249)	1:A:17:ASP:CB	1:A:110:HIS:CD2	19	0.59
(2,237)	1:A:16:THR:C	1:A:110:HIS:CA	8	0.59
(2,200)	1:A:16:THR:CA	1:A:110:HIS:C	8	0.59
(2,200)	1:A:16:THR:CA	1:A:110:HIS:C	9	0.59
(2,200)	1:A:16:THR:CA	1:A:110:HIS:C	16	0.59
(2,173)	1:A:15:ARG:CD	1:A:110:HIS:C	2	0.59
(2,167)	1:A:15:ARG:CB	1:A:110:HIS:C	4	0.59
(2,1086)	1:A:48:PHE:CE1	1:A:64:ILE:CD1	15	0.59
(2,1086)	1:A:48:PHE:CE1	1:A:64:ILE:CD1	16	0.59
(2,958)	1:A:42:PHE:CD1	1:A:42:PHE:C	3	0.58
(2,948)	1:A:41:GLY:C	1:A:42:PHE:CD2	15	0.58
(2,878)	1:A:38:ALA:C	1:A:48:PHE:CE2	12	0.58
(2,878)	1:A:38:ALA:C	1:A:48:PHE:CE2	14	0.58
(2,877)	1:A:38:ALA:C	1:A:48:PHE:CD2	7	0.58
(2,877)	1:A:38:ALA:C	1:A:48:PHE:CD2	12	0.57
(2,877)	1:A:38:ALA:C	1:A:48:PHE:CD2	20	0.57

*Continued on next page...*

*Continued from previous page...*

Key	Atom-1	Atom-2	Model ID	Violation (Å)
(2,199)	1:A:16:THR:CA	1:A:110:HIS:CA	17	0.57
(2,179)	1:A:15:ARG:CZ	1:A:110:HIS:C	3	0.57
(2,173)	1:A:15:ARG:CD	1:A:110:HIS:C	4	0.57
(2,1086)	1:A:48:PHE:CE1	1:A:64:ILE:CD1	7	0.57
(2,1086)	1:A:48:PHE:CE1	1:A:64:ILE:CD1	14	0.57
(2,878)	1:A:38:ALA:C	1:A:48:PHE:CE2	1	0.56
(2,878)	1:A:38:ALA:C	1:A:48:PHE:CE2	16	0.56
(2,877)	1:A:38:ALA:C	1:A:48:PHE:CD2	14	0.56
(2,1086)	1:A:48:PHE:CE1	1:A:64:ILE:CD1	12	0.56
(2,1086)	1:A:48:PHE:CE1	1:A:64:ILE:CD1	20	0.56
(2,878)	1:A:38:ALA:C	1:A:48:PHE:CE2	3	0.55
(2,878)	1:A:38:ALA:C	1:A:48:PHE:CE2	13	0.55
(2,878)	1:A:38:ALA:C	1:A:48:PHE:CE2	15	0.55
(2,877)	1:A:38:ALA:C	1:A:48:PHE:CD2	13	0.55
(2,2381)	1:A:125:TYR:CE1	1:A:125:TYR:C	15	0.55
(2,199)	1:A:16:THR:CA	1:A:110:HIS:CA	14	0.55
(2,166)	1:A:15:ARG:CB	1:A:110:HIS:CB	9	0.55
(2,1086)	1:A:48:PHE:CE1	1:A:64:ILE:CD1	6	0.55
(2,1079)	1:A:48:PHE:CD1	1:A:48:PHE:C	7	0.55
(2,1079)	1:A:48:PHE:CD1	1:A:48:PHE:C	8	0.55
(2,1079)	1:A:48:PHE:CD1	1:A:48:PHE:C	10	0.55
(2,1079)	1:A:48:PHE:CD1	1:A:48:PHE:C	11	0.55
(2,1079)	1:A:48:PHE:CD1	1:A:48:PHE:C	15	0.55
(2,1079)	1:A:48:PHE:CD1	1:A:48:PHE:C	19	0.55
(2,878)	1:A:38:ALA:C	1:A:48:PHE:CE2	5	0.54
(2,878)	1:A:38:ALA:C	1:A:48:PHE:CE2	17	0.54
(2,878)	1:A:38:ALA:C	1:A:48:PHE:CE2	18	0.54
(2,877)	1:A:38:ALA:C	1:A:48:PHE:CD2	1	0.54
(2,877)	1:A:38:ALA:C	1:A:48:PHE:CD2	3	0.54
(2,877)	1:A:38:ALA:C	1:A:48:PHE:CD2	15	0.54
(2,877)	1:A:38:ALA:C	1:A:48:PHE:CD2	16	0.54
(2,248)	1:A:17:ASP:CB	1:A:110:HIS:CG	12	0.54
(2,208)	1:A:16:THR:CB	1:A:110:HIS:CA	7	0.54
(2,1079)	1:A:48:PHE:CD1	1:A:48:PHE:C	6	0.54
(2,1079)	1:A:48:PHE:CD1	1:A:48:PHE:C	9	0.54
(2,1079)	1:A:48:PHE:CD1	1:A:48:PHE:C	13	0.54
(2,1079)	1:A:48:PHE:CD1	1:A:48:PHE:C	14	0.54
(2,1079)	1:A:48:PHE:CD1	1:A:48:PHE:C	16	0.54
(2,1079)	1:A:48:PHE:CD1	1:A:48:PHE:C	18	0.54
(2,1079)	1:A:48:PHE:CD1	1:A:48:PHE:C	20	0.54
(2,877)	1:A:38:ALA:C	1:A:48:PHE:CD2	5	0.53
(2,1874)	1:A:110:HIS:C	1:A:111:ARG:C	7	0.53

*Continued on next page...*

*Continued from previous page...*

Key	Atom-1	Atom-2	Model ID	Violation (Å)
(2,1874)	1:A:110:HIS:C	1:A:111:ARG:C	9	0.53
(2,1874)	1:A:110:HIS:C	1:A:111:ARG:C	11	0.53
(2,179)	1:A:15:ARG:CZ	1:A:110:HIS:C	6	0.53
(2,179)	1:A:15:ARG:CZ	1:A:110:HIS:C	12	0.53
(2,1079)	1:A:48:PHE:CD1	1:A:48:PHE:C	1	0.53
(2,1079)	1:A:48:PHE:CD1	1:A:48:PHE:C	2	0.53
(2,1079)	1:A:48:PHE:CD1	1:A:48:PHE:C	3	0.53
(2,1079)	1:A:48:PHE:CD1	1:A:48:PHE:C	4	0.53
(2,1079)	1:A:48:PHE:CD1	1:A:48:PHE:C	5	0.53
(2,1079)	1:A:48:PHE:CD1	1:A:48:PHE:C	12	0.53
(2,1079)	1:A:48:PHE:CD1	1:A:48:PHE:C	17	0.53
(2,958)	1:A:42:PHE:CD1	1:A:42:PHE:C	2	0.52
(2,878)	1:A:38:ALA:C	1:A:48:PHE:CE2	8	0.52
(2,877)	1:A:38:ALA:C	1:A:48:PHE:CD2	17	0.52
(2,877)	1:A:38:ALA:C	1:A:48:PHE:CD2	18	0.52
(2,825)	1:A:37:LEU:CD2	1:A:67:PHE:CD2	13	0.52
(2,2381)	1:A:125:TYR:CE1	1:A:125:TYR:C	1	0.52
(2,1874)	1:A:110:HIS:C	1:A:111:ARG:C	5	0.52
(2,1086)	1:A:48:PHE:CE1	1:A:64:ILE:CD1	9	0.52
(2,958)	1:A:42:PHE:CD1	1:A:42:PHE:C	4	0.51
(2,878)	1:A:38:ALA:C	1:A:48:PHE:CE2	2	0.51
(2,877)	1:A:38:ALA:C	1:A:48:PHE:CD2	8	0.51
(2,1874)	1:A:110:HIS:C	1:A:111:ARG:C	20	0.51
(2,167)	1:A:15:ARG:CB	1:A:110:HIS:C	2	0.51
(2,878)	1:A:38:ALA:C	1:A:48:PHE:CE2	19	0.5
(2,877)	1:A:38:ALA:C	1:A:48:PHE:CD2	2	0.5
(2,877)	1:A:38:ALA:C	1:A:48:PHE:CD2	19	0.5
(2,250)	1:A:17:ASP:CB	1:A:110:HIS:CE1	10	0.5
(2,238)	1:A:16:THR:C	1:A:110:HIS:CB	9	0.5
(2,209)	1:A:16:THR:CB	1:A:110:HIS:C	6	0.5
(2,209)	1:A:16:THR:CB	1:A:110:HIS:C	7	0.5
(2,199)	1:A:16:THR:CA	1:A:110:HIS:CA	3	0.5
(2,1874)	1:A:110:HIS:C	1:A:111:ARG:C	3	0.5
(2,1874)	1:A:110:HIS:C	1:A:111:ARG:C	10	0.5
(2,1874)	1:A:110:HIS:C	1:A:111:ARG:C	16	0.5
(2,1874)	1:A:110:HIS:C	1:A:111:ARG:C	17	0.5
(2,179)	1:A:15:ARG:CZ	1:A:110:HIS:C	2	0.5
(2,1086)	1:A:48:PHE:CE1	1:A:64:ILE:CD1	4	0.5
(2,958)	1:A:42:PHE:CD1	1:A:42:PHE:C	12	0.49
(2,827)	1:A:37:LEU:CD2	1:A:67:PHE:CE2	7	0.49
(2,199)	1:A:16:THR:CA	1:A:110:HIS:CA	5	0.49
(2,209)	1:A:16:THR:CB	1:A:110:HIS:C	12	0.48

*Continued on next page...*

*Continued from previous page...*

Key	Atom-1	Atom-2	Model ID	Violation (Å)
(2,1874)	1:A:110:HIS:C	1:A:111:ARG:C	15	0.48
(2,1874)	1:A:110:HIS:C	1:A:111:ARG:C	18	0.48
(2,825)	1:A:37:LEU:CD2	1:A:67:PHE:CD2	3	0.47
(2,238)	1:A:16:THR:C	1:A:110:HIS:CB	6	0.47
(2,1874)	1:A:110:HIS:C	1:A:111:ARG:C	1	0.47
(2,1874)	1:A:110:HIS:C	1:A:111:ARG:C	8	0.47
(2,1874)	1:A:110:HIS:C	1:A:111:ARG:C	13	0.47
(2,2305)	1:A:122:ARG:CG	1:A:129:TYR:CE1	5	0.46
(2,199)	1:A:16:THR:CA	1:A:110:HIS:CA	2	0.46
(2,178)	1:A:15:ARG:CZ	1:A:110:HIS:CB	20	0.46
(2,827)	1:A:37:LEU:CD2	1:A:67:PHE:CE2	2	0.45
(2,827)	1:A:37:LEU:CD2	1:A:67:PHE:CE2	11	0.45
(2,825)	1:A:37:LEU:CD2	1:A:67:PHE:CD2	9	0.45
(2,239)	1:A:16:THR:C	1:A:110:HIS:CG	6	0.45
(2,2305)	1:A:122:ARG:CG	1:A:129:TYR:CE1	2	0.45
(2,2305)	1:A:122:ARG:CG	1:A:129:TYR:CE1	6	0.45
(2,2305)	1:A:122:ARG:CG	1:A:129:TYR:CE1	8	0.45
(2,199)	1:A:16:THR:CA	1:A:110:HIS:CA	1	0.45
(2,199)	1:A:16:THR:CA	1:A:110:HIS:CA	4	0.45
(2,199)	1:A:16:THR:CA	1:A:110:HIS:CA	15	0.45
(2,1086)	1:A:48:PHE:CE1	1:A:64:ILE:CD1	10	0.45
(2,827)	1:A:37:LEU:CD2	1:A:67:PHE:CE2	12	0.44
(2,2305)	1:A:122:ARG:CG	1:A:129:TYR:CE1	15	0.44
(2,2305)	1:A:122:ARG:CG	1:A:129:TYR:CE1	16	0.44
(2,209)	1:A:16:THR:CB	1:A:110:HIS:C	4	0.44
(2,209)	1:A:16:THR:CB	1:A:110:HIS:C	14	0.44
(2,199)	1:A:16:THR:CA	1:A:110:HIS:CA	13	0.44
(2,1874)	1:A:110:HIS:C	1:A:111:ARG:C	12	0.44
(2,1086)	1:A:48:PHE:CE1	1:A:64:ILE:CD1	11	0.44
(2,1083)	1:A:48:PHE:CE1	1:A:48:PHE:C	7	0.44
(2,1083)	1:A:48:PHE:CE1	1:A:48:PHE:C	8	0.44
(2,1083)	1:A:48:PHE:CE1	1:A:48:PHE:C	10	0.44
(2,1083)	1:A:48:PHE:CE1	1:A:48:PHE:C	19	0.44
(2,969)	1:A:43:GLY:C	1:A:44:ASN:CG	17	0.43
(2,2305)	1:A:122:ARG:CG	1:A:129:TYR:CE1	4	0.43
(2,209)	1:A:16:THR:CB	1:A:110:HIS:C	2	0.43
(2,208)	1:A:16:THR:CB	1:A:110:HIS:CA	6	0.43
(2,179)	1:A:15:ARG:CZ	1:A:110:HIS:C	13	0.43
(2,1083)	1:A:48:PHE:CE1	1:A:48:PHE:C	6	0.43
(2,1083)	1:A:48:PHE:CE1	1:A:48:PHE:C	9	0.43
(2,1083)	1:A:48:PHE:CE1	1:A:48:PHE:C	11	0.43
(2,1083)	1:A:48:PHE:CE1	1:A:48:PHE:C	13	0.43

*Continued on next page...*

*Continued from previous page...*

Key	Atom-1	Atom-2	Model ID	Violation (Å)
(2,1083)	1:A:48:PHE:CE1	1:A:48:PHE:C	14	0.43
(2,1083)	1:A:48:PHE:CE1	1:A:48:PHE:C	15	0.43
(2,1083)	1:A:48:PHE:CE1	1:A:48:PHE:C	18	0.43
(2,1083)	1:A:48:PHE:CE1	1:A:48:PHE:C	20	0.43
(2,2381)	1:A:125:TYR:CE1	1:A:125:TYR:C	10	0.42
(2,238)	1:A:16:THR:C	1:A:110:HIS:CB	11	0.42
(2,2305)	1:A:122:ARG:CG	1:A:129:TYR:CE1	1	0.42
(2,2305)	1:A:122:ARG:CG	1:A:129:TYR:CE1	3	0.42
(2,2305)	1:A:122:ARG:CG	1:A:129:TYR:CE1	9	0.42
(2,2305)	1:A:122:ARG:CG	1:A:129:TYR:CE1	10	0.42
(2,2305)	1:A:122:ARG:CG	1:A:129:TYR:CE1	20	0.42
(2,1874)	1:A:110:HIS:C	1:A:111:ARG:C	6	0.42
(2,1874)	1:A:110:HIS:C	1:A:111:ARG:C	14	0.42
(2,178)	1:A:15:ARG:CZ	1:A:110:HIS:CB	5	0.42
(2,178)	1:A:15:ARG:CZ	1:A:110:HIS:CB	15	0.42
(2,1083)	1:A:48:PHE:CE1	1:A:48:PHE:C	1	0.42
(2,1083)	1:A:48:PHE:CE1	1:A:48:PHE:C	2	0.42
(2,1083)	1:A:48:PHE:CE1	1:A:48:PHE:C	3	0.42
(2,1083)	1:A:48:PHE:CE1	1:A:48:PHE:C	5	0.42
(2,1083)	1:A:48:PHE:CE1	1:A:48:PHE:C	12	0.42
(2,1083)	1:A:48:PHE:CE1	1:A:48:PHE:C	16	0.42
(2,1083)	1:A:48:PHE:CE1	1:A:48:PHE:C	17	0.42
(2,958)	1:A:42:PHE:CD1	1:A:42:PHE:C	10	0.41
(2,958)	1:A:42:PHE:CD1	1:A:42:PHE:C	16	0.41
(2,250)	1:A:17:ASP:CB	1:A:110:HIS:CE1	12	0.41
(2,240)	1:A:16:THR:C	1:A:110:HIS:C	19	0.41
(2,2305)	1:A:122:ARG:CG	1:A:129:TYR:CE1	19	0.41
(2,208)	1:A:16:THR:CB	1:A:110:HIS:CA	12	0.41
(2,179)	1:A:15:ARG:CZ	1:A:110:HIS:C	14	0.41
(2,179)	1:A:15:ARG:CZ	1:A:110:HIS:C	19	0.41
(2,1083)	1:A:48:PHE:CE1	1:A:48:PHE:C	4	0.41
(2,827)	1:A:37:LEU:CD2	1:A:67:PHE:CE2	1	0.4
(2,961)	1:A:42:PHE:CE1	1:A:42:PHE:C	3	0.39
(2,827)	1:A:37:LEU:CD2	1:A:67:PHE:CE2	5	0.39
(2,827)	1:A:37:LEU:CD2	1:A:67:PHE:CE2	15	0.39
(2,827)	1:A:37:LEU:CD2	1:A:67:PHE:CE2	16	0.39
(2,827)	1:A:37:LEU:CD2	1:A:67:PHE:CE2	20	0.39
(2,2305)	1:A:122:ARG:CG	1:A:129:TYR:CE1	18	0.39
(2,209)	1:A:16:THR:CB	1:A:110:HIS:C	18	0.39
(2,969)	1:A:43:GLY:C	1:A:44:ASN:CG	7	0.38
(2,251)	1:A:17:ASP:CG	1:A:110:HIS:CG	8	0.38
(2,199)	1:A:16:THR:CA	1:A:110:HIS:CA	9	0.37

*Continued on next page...*

*Continued from previous page...*

Key	Atom-1	Atom-2	Model ID	Violation (Å)
(2,1867)	1:A:110:HIS:CA	1:A:110:HIS:CE1	13	0.37
(2,2381)	1:A:125:TYR:CE1	1:A:125:TYR:C	11	0.36
(2,825)	1:A:37:LEU:CD2	1:A:67:PHE:CD2	7	0.35
(2,825)	1:A:37:LEU:CD2	1:A:67:PHE:CD2	11	0.35
(2,209)	1:A:16:THR:CB	1:A:110:HIS:C	10	0.35
(2,1874)	1:A:110:HIS:C	1:A:111:ARG:C	4	0.35
(2,178)	1:A:15:ARG:CZ	1:A:110:HIS:CB	14	0.35
(2,825)	1:A:37:LEU:CD2	1:A:67:PHE:CD2	2	0.34
(2,2305)	1:A:122:ARG:CG	1:A:129:TYR:CE1	7	0.34
(2,2305)	1:A:122:ARG:CG	1:A:129:TYR:CE1	12	0.34
(2,199)	1:A:16:THR:CA	1:A:110:HIS:CA	16	0.34
(2,178)	1:A:15:ARG:CZ	1:A:110:HIS:CB	18	0.34
(2,3212)	1:A:172:GLY:C	1:A:173:GLU:CG	6	0.33
(2,2305)	1:A:122:ARG:CG	1:A:129:TYR:CE1	11	0.33
(2,209)	1:A:16:THR:CB	1:A:110:HIS:C	20	0.33
(2,199)	1:A:16:THR:CA	1:A:110:HIS:CA	8	0.33
(2,1867)	1:A:110:HIS:CA	1:A:110:HIS:CE1	15	0.33
(2,961)	1:A:42:PHE:CE1	1:A:42:PHE:C	2	0.32
(2,961)	1:A:42:PHE:CE1	1:A:42:PHE:C	4	0.32
(2,958)	1:A:42:PHE:CD1	1:A:42:PHE:C	6	0.32
(2,2305)	1:A:122:ARG:CG	1:A:129:TYR:CE1	13	0.32
(2,2305)	1:A:122:ARG:CG	1:A:129:TYR:CE1	14	0.32
(2,2305)	1:A:122:ARG:CG	1:A:129:TYR:CE1	17	0.32
(2,2303)	1:A:122:ARG:CG	1:A:129:TYR:CD1	5	0.32
(2,2303)	1:A:122:ARG:CG	1:A:129:TYR:CD1	6	0.32
(2,208)	1:A:16:THR:CB	1:A:110:HIS:CA	2	0.32
(2,208)	1:A:16:THR:CB	1:A:110:HIS:CA	4	0.32
(2,208)	1:A:16:THR:CB	1:A:110:HIS:CA	14	0.32
(2,1867)	1:A:110:HIS:CA	1:A:110:HIS:CE1	14	0.32
(2,958)	1:A:42:PHE:CD1	1:A:42:PHE:C	20	0.31
(2,825)	1:A:37:LEU:CD2	1:A:67:PHE:CD2	1	0.31
(2,825)	1:A:37:LEU:CD2	1:A:67:PHE:CD2	12	0.31
(2,3263)	1:A:176:ARG:CB	1:A:177:VAL:C	2	0.31
(2,3263)	1:A:176:ARG:CB	1:A:177:VAL:C	4	0.31
(2,3263)	1:A:176:ARG:CB	1:A:177:VAL:C	11	0.31
(2,3263)	1:A:176:ARG:CB	1:A:177:VAL:C	13	0.31
(2,2303)	1:A:122:ARG:CG	1:A:129:TYR:CD1	2	0.31
(2,2303)	1:A:122:ARG:CG	1:A:129:TYR:CD1	8	0.31
(2,2303)	1:A:122:ARG:CG	1:A:129:TYR:CD1	15	0.31
(2,209)	1:A:16:THR:CB	1:A:110:HIS:C	1	0.31
(2,208)	1:A:16:THR:CB	1:A:110:HIS:CA	18	0.31
(2,1867)	1:A:110:HIS:CA	1:A:110:HIS:CE1	18	0.31

*Continued on next page...*

*Continued from previous page...*

Key	Atom-1	Atom-2	Model ID	Violation (Å)
(2,958)	1:A:42:PHE:CD1	1:A:42:PHE:C	5	0.3
(2,825)	1:A:37:LEU:CD2	1:A:67:PHE:CD2	5	0.3
(2,3263)	1:A:176:ARG:CB	1:A:177:VAL:C	6	0.3
(2,3263)	1:A:176:ARG:CB	1:A:177:VAL:C	7	0.3
(2,3263)	1:A:176:ARG:CB	1:A:177:VAL:C	8	0.3
(2,3263)	1:A:176:ARG:CB	1:A:177:VAL:C	9	0.3
(2,3263)	1:A:176:ARG:CB	1:A:177:VAL:C	10	0.3
(2,3263)	1:A:176:ARG:CB	1:A:177:VAL:C	14	0.3
(2,3263)	1:A:176:ARG:CB	1:A:177:VAL:C	16	0.3
(2,3263)	1:A:176:ARG:CB	1:A:177:VAL:C	17	0.3
(2,3263)	1:A:176:ARG:CB	1:A:177:VAL:C	19	0.3
(2,2303)	1:A:122:ARG:CG	1:A:129:TYR:CD1	3	0.3
(2,2303)	1:A:122:ARG:CG	1:A:129:TYR:CD1	4	0.3
(2,2303)	1:A:122:ARG:CG	1:A:129:TYR:CD1	16	0.3
(2,1867)	1:A:110:HIS:CA	1:A:110:HIS:CE1	7	0.3
(2,1867)	1:A:110:HIS:CA	1:A:110:HIS:CE1	9	0.3
(2,961)	1:A:42:PHE:CE1	1:A:42:PHE:C	12	0.29
(2,958)	1:A:42:PHE:CD1	1:A:42:PHE:C	14	0.29
(2,3263)	1:A:176:ARG:CB	1:A:177:VAL:C	1	0.29
(2,3263)	1:A:176:ARG:CB	1:A:177:VAL:C	3	0.29
(2,3263)	1:A:176:ARG:CB	1:A:177:VAL:C	5	0.29
(2,3263)	1:A:176:ARG:CB	1:A:177:VAL:C	12	0.29
(2,3263)	1:A:176:ARG:CB	1:A:177:VAL:C	15	0.29
(2,3263)	1:A:176:ARG:CB	1:A:177:VAL:C	18	0.29
(2,3263)	1:A:176:ARG:CB	1:A:177:VAL:C	20	0.29
(2,2303)	1:A:122:ARG:CG	1:A:129:TYR:CD1	10	0.29
(2,209)	1:A:16:THR:CB	1:A:110:HIS:C	13	0.29
(2,209)	1:A:16:THR:CB	1:A:110:HIS:C	17	0.29
(2,178)	1:A:15:ARG:CZ	1:A:110:HIS:CB	13	0.29
(2,2312)	1:A:122:ARG:CD	1:A:129:TYR:CE1	19	0.28
(2,2303)	1:A:122:ARG:CG	1:A:129:TYR:CD1	1	0.28
(2,2303)	1:A:122:ARG:CG	1:A:129:TYR:CD1	9	0.28
(2,209)	1:A:16:THR:CB	1:A:110:HIS:C	15	0.28
(2,1870)	1:A:110:HIS:CA	1:A:111:ARG:C	7	0.28
(2,1867)	1:A:110:HIS:CA	1:A:110:HIS:CE1	5	0.28
(2,1867)	1:A:110:HIS:CA	1:A:110:HIS:CE1	6	0.28
(2,1867)	1:A:110:HIS:CA	1:A:110:HIS:CE1	11	0.28
(2,178)	1:A:15:ARG:CZ	1:A:110:HIS:CB	10	0.28
(2,239)	1:A:16:THR:C	1:A:110:HIS:CG	10	0.27
(2,2303)	1:A:122:ARG:CG	1:A:129:TYR:CD1	20	0.27
(2,208)	1:A:16:THR:CB	1:A:110:HIS:CA	10	0.27
(2,1867)	1:A:110:HIS:CA	1:A:110:HIS:CE1	1	0.27

*Continued on next page...*

*Continued from previous page...*

Key	Atom-1	Atom-2	Model ID	Violation (Å)
(2,1867)	1:A:110:HIS:CA	1:A:110:HIS:CE1	3	0.27
(2,958)	1:A:42:PHE:CD1	1:A:42:PHE:C	15	0.26
(2,958)	1:A:42:PHE:CD1	1:A:42:PHE:C	17	0.26
(2,825)	1:A:37:LEU:CD2	1:A:67:PHE:CD2	15	0.26
(2,825)	1:A:37:LEU:CD2	1:A:67:PHE:CD2	16	0.26
(2,825)	1:A:37:LEU:CD2	1:A:67:PHE:CD2	20	0.26
(2,4139)	1:A:29:HIS:CA	1:A:29:HIS:CD2	7	0.26
(2,2303)	1:A:122:ARG:CG	1:A:129:TYR:CD1	18	0.26
(2,2303)	1:A:122:ARG:CG	1:A:129:TYR:CD1	19	0.26
(2,209)	1:A:16:THR:CB	1:A:110:HIS:C	11	0.26
(2,1870)	1:A:110:HIS:CA	1:A:111:ARG:C	9	0.26
(2,1870)	1:A:110:HIS:CA	1:A:111:ARG:C	11	0.26
(2,1867)	1:A:110:HIS:CA	1:A:110:HIS:CE1	4	0.26
(2,1867)	1:A:110:HIS:CA	1:A:110:HIS:CE1	17	0.26
(2,178)	1:A:15:ARG:CZ	1:A:110:HIS:CB	12	0.26
(1,110)	1:A:97:LYS:O	1:A:101:MET:H	12	0.26
(2,4139)	1:A:29:HIS:CA	1:A:29:HIS:CD2	3	0.25
(2,4139)	1:A:29:HIS:CA	1:A:29:HIS:CD2	13	0.25
(2,4139)	1:A:29:HIS:CA	1:A:29:HIS:CD2	14	0.25
(2,209)	1:A:16:THR:CB	1:A:110:HIS:C	3	0.25
(2,1870)	1:A:110:HIS:CA	1:A:111:ARG:C	3	0.25
(2,1870)	1:A:110:HIS:CA	1:A:111:ARG:C	5	0.25
(2,1870)	1:A:110:HIS:CA	1:A:111:ARG:C	10	0.25
(2,1870)	1:A:110:HIS:CA	1:A:111:ARG:C	20	0.25
(2,1867)	1:A:110:HIS:CA	1:A:110:HIS:CE1	16	0.25
(1,110)	1:A:97:LYS:O	1:A:101:MET:H	9	0.25
(2,248)	1:A:17:ASP:CB	1:A:110:HIS:CG	20	0.24
(2,2467)	1:A:129:TYR:CE2	1:A:153:THR:CG2	4	0.24
(2,2467)	1:A:129:TYR:CE2	1:A:153:THR:CG2	9	0.24
(2,2467)	1:A:129:TYR:CE2	1:A:153:THR:CG2	10	0.24
(2,2467)	1:A:129:TYR:CE2	1:A:153:THR:CG2	16	0.24
(2,208)	1:A:16:THR:CB	1:A:110:HIS:CA	20	0.24
(2,1870)	1:A:110:HIS:CA	1:A:111:ARG:C	17	0.24
(2,1867)	1:A:110:HIS:CA	1:A:110:HIS:CE1	8	0.24
(2,173)	1:A:15:ARG:CD	1:A:110:HIS:C	19	0.24
(2,958)	1:A:42:PHE:CD1	1:A:42:PHE:C	11	0.23
(2,958)	1:A:42:PHE:CD1	1:A:42:PHE:C	19	0.23
(2,855)	1:A:38:ALA:CB	1:A:48:PHE:CE1	19	0.23
(2,4163)	1:A:42:PHE:CA	1:A:42:PHE:CD2	6	0.23
(2,4163)	1:A:42:PHE:CA	1:A:42:PHE:CD2	11	0.23
(2,4163)	1:A:42:PHE:CA	1:A:42:PHE:CD2	14	0.23
(2,4163)	1:A:42:PHE:CA	1:A:42:PHE:CD2	20	0.23

*Continued on next page...*



*Continued from previous page...*

Key	Atom-1	Atom-2	Model ID	Violation (Å)
(2,248)	1:A:17:ASP:CB	1:A:110:HIS:CG	18	0.23
(2,2467)	1:A:129:TYR:CE2	1:A:153:THR:CG2	2	0.23
(2,2467)	1:A:129:TYR:CE2	1:A:153:THR:CG2	8	0.23
(2,2465)	1:A:129:TYR:CD2	1:A:153:THR:CG2	5	0.23
(2,2465)	1:A:129:TYR:CD2	1:A:153:THR:CG2	8	0.23
(2,2465)	1:A:129:TYR:CD2	1:A:153:THR:CG2	9	0.23
(2,2465)	1:A:129:TYR:CD2	1:A:153:THR:CG2	16	0.23
(2,209)	1:A:16:THR:CB	1:A:110:HIS:C	8	0.23
(2,1874)	1:A:110:HIS:C	1:A:111:ARG:C	2	0.23
(2,1870)	1:A:110:HIS:CA	1:A:111:ARG:C	15	0.23
(2,1870)	1:A:110:HIS:CA	1:A:111:ARG:C	16	0.23
(2,1867)	1:A:110:HIS:CA	1:A:110:HIS:CE1	2	0.23
(2,1867)	1:A:110:HIS:CA	1:A:110:HIS:CE1	10	0.23
(2,1132)	1:A:50:GLU:CB	1:A:51:SER:C	6	0.23
(2,1132)	1:A:50:GLU:CB	1:A:51:SER:C	9	0.23
(2,1132)	1:A:50:GLU:CB	1:A:51:SER:C	13	0.23
(2,961)	1:A:42:PHE:CE1	1:A:42:PHE:C	16	0.22
(2,251)	1:A:17:ASP:CG	1:A:110:HIS:CG	5	0.22
(2,251)	1:A:17:ASP:CG	1:A:110:HIS:CG	19	0.22
(2,2467)	1:A:129:TYR:CE2	1:A:153:THR:CG2	5	0.22
(2,2467)	1:A:129:TYR:CE2	1:A:153:THR:CG2	11	0.22
(2,2312)	1:A:122:ARG:CD	1:A:129:TYR:CE1	11	0.22
(2,1870)	1:A:110:HIS:CA	1:A:111:ARG:C	1	0.22
(2,1870)	1:A:110:HIS:CA	1:A:111:ARG:C	8	0.22
(2,1870)	1:A:110:HIS:CA	1:A:111:ARG:C	13	0.22
(2,1870)	1:A:110:HIS:CA	1:A:111:ARG:C	18	0.22
(2,1867)	1:A:110:HIS:CA	1:A:110:HIS:CE1	19	0.22
(2,1132)	1:A:50:GLU:CB	1:A:51:SER:C	4	0.22
(2,1132)	1:A:50:GLU:CB	1:A:51:SER:C	7	0.22
(2,1132)	1:A:50:GLU:CB	1:A:51:SER:C	8	0.22
(2,1132)	1:A:50:GLU:CB	1:A:51:SER:C	15	0.22
(2,1132)	1:A:50:GLU:CB	1:A:51:SER:C	20	0.22
(2,961)	1:A:42:PHE:CE1	1:A:42:PHE:C	10	0.21
(2,4163)	1:A:42:PHE:CA	1:A:42:PHE:CD2	5	0.21
(2,4163)	1:A:42:PHE:CA	1:A:42:PHE:CD2	17	0.21
(2,3854)	1:A:197:GLY:C	1:A:202:HIS:CD2	14	0.21
(2,2465)	1:A:129:TYR:CD2	1:A:153:THR:CG2	2	0.21
(2,238)	1:A:16:THR:C	1:A:110:HIS:CB	3	0.21
(2,237)	1:A:16:THR:C	1:A:110:HIS:CA	19	0.21
(2,1870)	1:A:110:HIS:CA	1:A:111:ARG:C	12	0.21
(2,1132)	1:A:50:GLU:CB	1:A:51:SER:C	12	0.21
(2,1132)	1:A:50:GLU:CB	1:A:51:SER:C	14	0.21

*Continued on next page...*

*Continued from previous page...*

Key	Atom-1	Atom-2	Model ID	Violation (Å)
(2,1132)	1:A:50:GLU:CB	1:A:51:SER:C	17	0.21
(2,1132)	1:A:50:GLU:CB	1:A:51:SER:C	18	0.21
(2,1132)	1:A:50:GLU:CB	1:A:51:SER:C	19	0.21
(2,853)	1:A:38:ALA:CB	1:A:48:PHE:CD1	19	0.2
(2,4386)	1:A:190:ARG:CG	1:A:190:ARG:CZ	7	0.2
(2,4386)	1:A:190:ARG:CG	1:A:190:ARG:CZ	17	0.2
(2,2467)	1:A:129:TYR:CE2	1:A:153:THR:CG2	3	0.2
(2,2467)	1:A:129:TYR:CE2	1:A:153:THR:CG2	15	0.2
(2,2465)	1:A:129:TYR:CD2	1:A:153:THR:CG2	19	0.2
(2,2465)	1:A:129:TYR:CD2	1:A:153:THR:CG2	20	0.2
(2,2303)	1:A:122:ARG:CG	1:A:129:TYR:CD1	12	0.2
(2,2303)	1:A:122:ARG:CG	1:A:129:TYR:CD1	17	0.2
(2,1132)	1:A:50:GLU:CB	1:A:51:SER:C	2	0.2
(2,1132)	1:A:50:GLU:CB	1:A:51:SER:C	5	0.2
(2,1132)	1:A:50:GLU:CB	1:A:51:SER:C	10	0.2
(2,855)	1:A:38:ALA:CB	1:A:48:PHE:CE1	15	0.19
(2,4386)	1:A:190:ARG:CG	1:A:190:ARG:CZ	11	0.19
(2,4386)	1:A:190:ARG:CG	1:A:190:ARG:CZ	16	0.19
(2,4386)	1:A:190:ARG:CG	1:A:190:ARG:CZ	19	0.19
(2,4386)	1:A:190:ARG:CG	1:A:190:ARG:CZ	20	0.19
(2,4163)	1:A:42:PHE:CA	1:A:42:PHE:CD2	10	0.19
(2,4163)	1:A:42:PHE:CA	1:A:42:PHE:CD2	16	0.19
(2,3652)	1:A:192:LEU:C	1:A:193:HIS:CB	10	0.19
(2,3187)	1:A:170:SER:CB	1:A:173:GLU:CG	6	0.19
(2,2467)	1:A:129:TYR:CE2	1:A:153:THR:CG2	6	0.19
(2,2467)	1:A:129:TYR:CE2	1:A:153:THR:CG2	18	0.19
(2,2465)	1:A:129:TYR:CD2	1:A:153:THR:CG2	4	0.19
(2,2465)	1:A:129:TYR:CD2	1:A:153:THR:CG2	18	0.19
(2,2312)	1:A:122:ARG:CD	1:A:129:TYR:CE1	7	0.19
(2,2303)	1:A:122:ARG:CG	1:A:129:TYR:CD1	7	0.19
(2,2303)	1:A:122:ARG:CG	1:A:129:TYR:CD1	11	0.19
(2,2303)	1:A:122:ARG:CG	1:A:129:TYR:CD1	13	0.19
(2,2303)	1:A:122:ARG:CG	1:A:129:TYR:CD1	14	0.19
(2,208)	1:A:16:THR:CB	1:A:110:HIS:CA	11	0.19
(2,1870)	1:A:110:HIS:CA	1:A:111:ARG:C	6	0.19
(2,1867)	1:A:110:HIS:CA	1:A:110:HIS:CE1	12	0.19
(2,1132)	1:A:50:GLU:CB	1:A:51:SER:C	1	0.19
(2,1132)	1:A:50:GLU:CB	1:A:51:SER:C	3	0.19
(2,1132)	1:A:50:GLU:CB	1:A:51:SER:C	16	0.19
(2,855)	1:A:38:ALA:CB	1:A:48:PHE:CE1	8	0.18
(2,4386)	1:A:190:ARG:CG	1:A:190:ARG:CZ	1	0.18
(2,3948)	1:A:205:ALA:CA	1:A:206:ALA:CB	15	0.18

*Continued on next page...*

*Continued from previous page...*

Key	Atom-1	Atom-2	Model ID	Violation (Å)
(2,3854)	1:A:197:GLY:C	1:A:202:HIS:CD2	7	0.18
(2,3652)	1:A:192:LEU:C	1:A:193:HIS:CB	1	0.18
(2,3652)	1:A:192:LEU:C	1:A:193:HIS:CB	2	0.18
(2,3652)	1:A:192:LEU:C	1:A:193:HIS:CB	3	0.18
(2,3652)	1:A:192:LEU:C	1:A:193:HIS:CB	4	0.18
(2,3652)	1:A:192:LEU:C	1:A:193:HIS:CB	5	0.18
(2,3652)	1:A:192:LEU:C	1:A:193:HIS:CB	6	0.18
(2,3652)	1:A:192:LEU:C	1:A:193:HIS:CB	7	0.18
(2,3652)	1:A:192:LEU:C	1:A:193:HIS:CB	8	0.18
(2,3652)	1:A:192:LEU:C	1:A:193:HIS:CB	9	0.18
(2,3652)	1:A:192:LEU:C	1:A:193:HIS:CB	11	0.18
(2,3652)	1:A:192:LEU:C	1:A:193:HIS:CB	12	0.18
(2,3652)	1:A:192:LEU:C	1:A:193:HIS:CB	13	0.18
(2,3652)	1:A:192:LEU:C	1:A:193:HIS:CB	14	0.18
(2,3652)	1:A:192:LEU:C	1:A:193:HIS:CB	15	0.18
(2,3652)	1:A:192:LEU:C	1:A:193:HIS:CB	16	0.18
(2,3652)	1:A:192:LEU:C	1:A:193:HIS:CB	17	0.18
(2,3652)	1:A:192:LEU:C	1:A:193:HIS:CB	18	0.18
(2,3652)	1:A:192:LEU:C	1:A:193:HIS:CB	19	0.18
(2,3652)	1:A:192:LEU:C	1:A:193:HIS:CB	20	0.18
(2,3626)	1:A:192:LEU:CA	1:A:193:HIS:CB	1	0.18
(2,3626)	1:A:192:LEU:CA	1:A:193:HIS:CB	2	0.18
(2,3626)	1:A:192:LEU:CA	1:A:193:HIS:CB	6	0.18
(2,3626)	1:A:192:LEU:CA	1:A:193:HIS:CB	7	0.18
(2,3626)	1:A:192:LEU:CA	1:A:193:HIS:CB	8	0.18
(2,3626)	1:A:192:LEU:CA	1:A:193:HIS:CB	9	0.18
(2,3626)	1:A:192:LEU:CA	1:A:193:HIS:CB	10	0.18
(2,3626)	1:A:192:LEU:CA	1:A:193:HIS:CB	11	0.18
(2,3626)	1:A:192:LEU:CA	1:A:193:HIS:CB	13	0.18
(2,3626)	1:A:192:LEU:CA	1:A:193:HIS:CB	17	0.18
(2,3626)	1:A:192:LEU:CA	1:A:193:HIS:CB	18	0.18
(2,3626)	1:A:192:LEU:CA	1:A:193:HIS:CB	19	0.18
(2,3626)	1:A:192:LEU:CA	1:A:193:HIS:CB	20	0.18
(2,3218)	1:A:173:GLU:CB	1:A:174:LYS:C	6	0.18
(2,3152)	1:A:168:GLN:CA	1:A:169:ARG:C	6	0.18
(2,3152)	1:A:168:GLN:CA	1:A:169:ARG:C	8	0.18
(2,3152)	1:A:168:GLN:CA	1:A:169:ARG:C	9	0.18
(2,2606)	1:A:133:LEU:CD2	1:A:150:GLN:CD	19	0.18
(2,2531)	1:A:131:CYS:CB	1:A:148:GLY:C	1	0.18
(2,251)	1:A:17:ASP:CG	1:A:110:HIS:CG	7	0.18
(2,2467)	1:A:129:TYR:CE2	1:A:153:THR:CG2	19	0.18
(2,2467)	1:A:129:TYR:CE2	1:A:153:THR:CG2	20	0.18

*Continued on next page...*

*Continued from previous page...*

Key	Atom-1	Atom-2	Model ID	Violation (Å)
(2,2465)	1:A:129:TYR:CD2	1:A:153:THR:CG2	6	0.18
(2,2465)	1:A:129:TYR:CD2	1:A:153:THR:CG2	10	0.18
(2,2465)	1:A:129:TYR:CD2	1:A:153:THR:CG2	11	0.18
(2,209)	1:A:16:THR:CB	1:A:110:HIS:C	5	0.18
(2,208)	1:A:16:THR:CB	1:A:110:HIS:CA	1	0.18
(2,208)	1:A:16:THR:CB	1:A:110:HIS:CA	17	0.18
(2,200)	1:A:16:THR:CA	1:A:110:HIS:C	19	0.18
(2,1870)	1:A:110:HIS:CA	1:A:111:ARG:C	14	0.18
(2,1401)	1:A:67:PHE:C	1:A:68:VAL:C	14	0.18
(2,1363)	1:A:67:PHE:CD1	1:A:67:PHE:C	11	0.18
(2,1178)	1:A:52:THR:CG2	1:A:58:VAL:C	5	0.18
(2,1132)	1:A:50:GLU:CB	1:A:51:SER:C	11	0.18
(2,853)	1:A:38:ALA:CB	1:A:48:PHE:CD1	15	0.17
(2,4386)	1:A:190:ARG:CG	1:A:190:ARG:CZ	4	0.17
(2,4386)	1:A:190:ARG:CG	1:A:190:ARG:CZ	18	0.17
(2,4163)	1:A:42:PHE:CA	1:A:42:PHE:CD2	4	0.17
(2,3948)	1:A:205:ALA:CA	1:A:206:ALA:CB	2	0.17
(2,3948)	1:A:205:ALA:CA	1:A:206:ALA:CB	4	0.17
(2,3948)	1:A:205:ALA:CA	1:A:206:ALA:CB	6	0.17
(2,3948)	1:A:205:ALA:CA	1:A:206:ALA:CB	7	0.17
(2,3948)	1:A:205:ALA:CA	1:A:206:ALA:CB	11	0.17
(2,3948)	1:A:205:ALA:CA	1:A:206:ALA:CB	12	0.17
(2,3948)	1:A:205:ALA:CA	1:A:206:ALA:CB	19	0.17
(2,3854)	1:A:197:GLY:C	1:A:202:HIS:CD2	5	0.17
(2,3854)	1:A:197:GLY:C	1:A:202:HIS:CD2	6	0.17
(2,365)	1:A:21:VAL:CB	1:A:65:CYS:CB	12	0.17
(2,365)	1:A:21:VAL:CB	1:A:65:CYS:CB	16	0.17
(2,3626)	1:A:192:LEU:CA	1:A:193:HIS:CB	3	0.17
(2,3626)	1:A:192:LEU:CA	1:A:193:HIS:CB	4	0.17
(2,3626)	1:A:192:LEU:CA	1:A:193:HIS:CB	5	0.17
(2,3626)	1:A:192:LEU:CA	1:A:193:HIS:CB	12	0.17
(2,3626)	1:A:192:LEU:CA	1:A:193:HIS:CB	14	0.17
(2,3626)	1:A:192:LEU:CA	1:A:193:HIS:CB	15	0.17
(2,3626)	1:A:192:LEU:CA	1:A:193:HIS:CB	16	0.17
(2,3152)	1:A:168:GLN:CA	1:A:169:ARG:C	2	0.17
(2,3152)	1:A:168:GLN:CA	1:A:169:ARG:C	3	0.17
(2,3152)	1:A:168:GLN:CA	1:A:169:ARG:C	4	0.17
(2,3152)	1:A:168:GLN:CA	1:A:169:ARG:C	5	0.17
(2,3152)	1:A:168:GLN:CA	1:A:169:ARG:C	7	0.17
(2,3152)	1:A:168:GLN:CA	1:A:169:ARG:C	11	0.17
(2,3152)	1:A:168:GLN:CA	1:A:169:ARG:C	13	0.17
(2,3152)	1:A:168:GLN:CA	1:A:169:ARG:C	16	0.17

*Continued on next page...*

*Continued from previous page...*

Key	Atom-1	Atom-2	Model ID	Violation (Å)
(2,3152)	1:A:168:GLN:CA	1:A:169:ARG:C	17	0.17
(2,3152)	1:A:168:GLN:CA	1:A:169:ARG:C	19	0.17
(2,3152)	1:A:168:GLN:CA	1:A:169:ARG:C	20	0.17
(2,2681)	1:A:144:ALA:CB	1:A:145:PHE:C	12	0.17
(2,2670)	1:A:143:LEU:C	1:A:144:ALA:C	4	0.17
(2,2312)	1:A:122:ARG:CD	1:A:129:TYR:CE1	17	0.17
(2,1401)	1:A:67:PHE:C	1:A:68:VAL:C	19	0.17
(2,1363)	1:A:67:PHE:CD1	1:A:67:PHE:C	1	0.17
(2,1363)	1:A:67:PHE:CD1	1:A:67:PHE:C	2	0.17
(2,1363)	1:A:67:PHE:CD1	1:A:67:PHE:C	3	0.17
(2,1363)	1:A:67:PHE:CD1	1:A:67:PHE:C	5	0.17
(2,1363)	1:A:67:PHE:CD1	1:A:67:PHE:C	9	0.17
(2,1363)	1:A:67:PHE:CD1	1:A:67:PHE:C	12	0.17
(2,1363)	1:A:67:PHE:CD1	1:A:67:PHE:C	13	0.17
(2,1363)	1:A:67:PHE:CD1	1:A:67:PHE:C	15	0.17
(2,1363)	1:A:67:PHE:CD1	1:A:67:PHE:C	16	0.17
(2,1363)	1:A:67:PHE:CD1	1:A:67:PHE:C	20	0.17
(2,1156)	1:A:51:SER:CB	1:A:52:THR:C	9	0.17
(2,1156)	1:A:51:SER:CB	1:A:52:THR:C	10	0.17
(2,1059)	1:A:47:CYS:CB	1:A:203:VAL:CG1	6	0.17
(2,855)	1:A:38:ALA:CB	1:A:48:PHE:CE1	7	0.16
(2,855)	1:A:38:ALA:CB	1:A:48:PHE:CE1	14	0.16
(2,853)	1:A:38:ALA:CB	1:A:48:PHE:CD1	8	0.16
(2,4189)	1:A:60:PRO:CG	1:A:60:PRO:C	18	0.16
(2,4175)	1:A:48:PHE:CA	1:A:48:PHE:CD2	1	0.16
(2,4175)	1:A:48:PHE:CA	1:A:48:PHE:CD2	2	0.16
(2,4175)	1:A:48:PHE:CA	1:A:48:PHE:CD2	3	0.16
(2,4175)	1:A:48:PHE:CA	1:A:48:PHE:CD2	4	0.16
(2,4175)	1:A:48:PHE:CA	1:A:48:PHE:CD2	5	0.16
(2,4175)	1:A:48:PHE:CA	1:A:48:PHE:CD2	6	0.16
(2,4175)	1:A:48:PHE:CA	1:A:48:PHE:CD2	9	0.16
(2,4175)	1:A:48:PHE:CA	1:A:48:PHE:CD2	12	0.16
(2,4175)	1:A:48:PHE:CA	1:A:48:PHE:CD2	16	0.16
(2,4175)	1:A:48:PHE:CA	1:A:48:PHE:CD2	17	0.16
(2,4175)	1:A:48:PHE:CA	1:A:48:PHE:CD2	18	0.16
(2,4163)	1:A:42:PHE:CA	1:A:42:PHE:CD2	2	0.16
(2,4163)	1:A:42:PHE:CA	1:A:42:PHE:CD2	12	0.16
(2,3994)	1:A:209:GLN:CB	1:A:210:THR:C	10	0.16
(2,3994)	1:A:209:GLN:CB	1:A:210:THR:C	20	0.16
(2,3948)	1:A:205:ALA:CA	1:A:206:ALA:CB	1	0.16
(2,3948)	1:A:205:ALA:CA	1:A:206:ALA:CB	3	0.16
(2,3948)	1:A:205:ALA:CA	1:A:206:ALA:CB	5	0.16

*Continued on next page...*

*Continued from previous page...*

Key	Atom-1	Atom-2	Model ID	Violation (Å)
(2,3948)	1:A:205:ALA:CA	1:A:206:ALA:CB	8	0.16
(2,3948)	1:A:205:ALA:CA	1:A:206:ALA:CB	9	0.16
(2,3948)	1:A:205:ALA:CA	1:A:206:ALA:CB	10	0.16
(2,3948)	1:A:205:ALA:CA	1:A:206:ALA:CB	13	0.16
(2,3948)	1:A:205:ALA:CA	1:A:206:ALA:CB	14	0.16
(2,3948)	1:A:205:ALA:CA	1:A:206:ALA:CB	16	0.16
(2,3948)	1:A:205:ALA:CA	1:A:206:ALA:CB	17	0.16
(2,3948)	1:A:205:ALA:CA	1:A:206:ALA:CB	18	0.16
(2,3948)	1:A:205:ALA:CA	1:A:206:ALA:CB	20	0.16
(2,3854)	1:A:197:GLY:C	1:A:202:HIS:CD2	8	0.16
(2,365)	1:A:21:VAL:CB	1:A:65:CYS:CB	4	0.16
(2,365)	1:A:21:VAL:CB	1:A:65:CYS:CB	10	0.16
(2,365)	1:A:21:VAL:CB	1:A:65:CYS:CB	14	0.16
(2,365)	1:A:21:VAL:CB	1:A:65:CYS:CB	19	0.16
(2,3514)	1:A:189:GLU:CG	1:A:190:ARG:CA	2	0.16
(2,3514)	1:A:189:GLU:CG	1:A:190:ARG:CA	13	0.16
(2,3258)	1:A:176:ARG:CA	1:A:177:VAL:C	1	0.16
(2,3258)	1:A:176:ARG:CA	1:A:177:VAL:C	5	0.16
(2,3258)	1:A:176:ARG:CA	1:A:177:VAL:C	7	0.16
(2,3258)	1:A:176:ARG:CA	1:A:177:VAL:C	8	0.16
(2,3258)	1:A:176:ARG:CA	1:A:177:VAL:C	9	0.16
(2,3258)	1:A:176:ARG:CA	1:A:177:VAL:C	10	0.16
(2,3258)	1:A:176:ARG:CA	1:A:177:VAL:C	16	0.16
(2,3258)	1:A:176:ARG:CA	1:A:177:VAL:C	17	0.16
(2,3258)	1:A:176:ARG:CA	1:A:177:VAL:C	19	0.16
(2,3258)	1:A:176:ARG:CA	1:A:177:VAL:C	20	0.16
(2,3152)	1:A:168:GLN:CA	1:A:169:ARG:C	1	0.16
(2,3152)	1:A:168:GLN:CA	1:A:169:ARG:C	14	0.16
(2,3152)	1:A:168:GLN:CA	1:A:169:ARG:C	15	0.16
(2,3152)	1:A:168:GLN:CA	1:A:169:ARG:C	18	0.16
(2,2670)	1:A:143:LEU:C	1:A:144:ALA:C	1	0.16
(2,2531)	1:A:131:CYS:CB	1:A:148:GLY:C	7	0.16
(2,2531)	1:A:131:CYS:CB	1:A:148:GLY:C	17	0.16
(2,2465)	1:A:129:TYR:CD2	1:A:153:THR:CG2	15	0.16
(2,239)	1:A:16:THR:C	1:A:110:HIS:CG	12	0.16
(2,238)	1:A:16:THR:C	1:A:110:HIS:CB	7	0.16
(2,2312)	1:A:122:ARG:CD	1:A:129:TYR:CE1	12	0.16
(2,208)	1:A:16:THR:CB	1:A:110:HIS:CA	13	0.16
(2,208)	1:A:16:THR:CB	1:A:110:HIS:CA	15	0.16
(2,1401)	1:A:67:PHE:C	1:A:68:VAL:C	2	0.16
(2,1401)	1:A:67:PHE:C	1:A:68:VAL:C	4	0.16
(2,1401)	1:A:67:PHE:C	1:A:68:VAL:C	8	0.16

*Continued on next page...*

*Continued from previous page...*

Key	Atom-1	Atom-2	Model ID	Violation (Å)
(2,1401)	1:A:67:PHE:C	1:A:68:VAL:C	12	0.16
(2,1401)	1:A:67:PHE:C	1:A:68:VAL:C	15	0.16
(2,1401)	1:A:67:PHE:C	1:A:68:VAL:C	16	0.16
(2,1363)	1:A:67:PHE:CD1	1:A:67:PHE:C	7	0.16
(2,1178)	1:A:52:THR:CG2	1:A:58:VAL:C	2	0.16
(2,1178)	1:A:52:THR:CG2	1:A:58:VAL:C	3	0.16
(2,1156)	1:A:51:SER:CB	1:A:52:THR:C	1	0.16
(2,1156)	1:A:51:SER:CB	1:A:52:THR:C	2	0.16
(2,1156)	1:A:51:SER:CB	1:A:52:THR:C	7	0.16
(2,1156)	1:A:51:SER:CB	1:A:52:THR:C	11	0.16
(2,1156)	1:A:51:SER:CB	1:A:52:THR:C	13	0.16
(2,1136)	1:A:50:GLU:CD	1:A:50:GLU:C	10	0.16
(2,958)	1:A:42:PHE:CD1	1:A:42:PHE:C	18	0.15
(2,855)	1:A:38:ALA:CB	1:A:48:PHE:CE1	13	0.15
(2,855)	1:A:38:ALA:CB	1:A:48:PHE:CE1	16	0.15
(2,853)	1:A:38:ALA:CB	1:A:48:PHE:CD1	14	0.15
(2,4280)	1:A:128:MET:CB	1:A:128:MET:CE	17	0.15
(2,4175)	1:A:48:PHE:CA	1:A:48:PHE:CD2	7	0.15
(2,4175)	1:A:48:PHE:CA	1:A:48:PHE:CD2	8	0.15
(2,4175)	1:A:48:PHE:CA	1:A:48:PHE:CD2	10	0.15
(2,4175)	1:A:48:PHE:CA	1:A:48:PHE:CD2	11	0.15
(2,4175)	1:A:48:PHE:CA	1:A:48:PHE:CD2	13	0.15
(2,4175)	1:A:48:PHE:CA	1:A:48:PHE:CD2	14	0.15
(2,4175)	1:A:48:PHE:CA	1:A:48:PHE:CD2	15	0.15
(2,4175)	1:A:48:PHE:CA	1:A:48:PHE:CD2	19	0.15
(2,4175)	1:A:48:PHE:CA	1:A:48:PHE:CD2	20	0.15
(2,4163)	1:A:42:PHE:CA	1:A:42:PHE:CD2	3	0.15
(2,4163)	1:A:42:PHE:CA	1:A:42:PHE:CD2	7	0.15
(2,4163)	1:A:42:PHE:CA	1:A:42:PHE:CD2	9	0.15
(2,4163)	1:A:42:PHE:CA	1:A:42:PHE:CD2	13	0.15
(2,4163)	1:A:42:PHE:CA	1:A:42:PHE:CD2	18	0.15
(2,4100)	1:A:216:PRO:C	1:A:217:ILE:CB	9	0.15
(2,3994)	1:A:209:GLN:CB	1:A:210:THR:C	1	0.15
(2,3994)	1:A:209:GLN:CB	1:A:210:THR:C	2	0.15
(2,3994)	1:A:209:GLN:CB	1:A:210:THR:C	3	0.15
(2,3994)	1:A:209:GLN:CB	1:A:210:THR:C	7	0.15
(2,3994)	1:A:209:GLN:CB	1:A:210:THR:C	8	0.15
(2,3994)	1:A:209:GLN:CB	1:A:210:THR:C	12	0.15
(2,3994)	1:A:209:GLN:CB	1:A:210:THR:C	13	0.15
(2,3994)	1:A:209:GLN:CB	1:A:210:THR:C	15	0.15
(2,3994)	1:A:209:GLN:CB	1:A:210:THR:C	18	0.15
(2,3994)	1:A:209:GLN:CB	1:A:210:THR:C	19	0.15

*Continued on next page...*

*Continued from previous page...*

Key	Atom-1	Atom-2	Model ID	Violation (Å)
(2,3952)	1:A:205:ALA:C	1:A:206:ALA:CB	6	0.15
(2,3952)	1:A:205:ALA:C	1:A:206:ALA:CB	12	0.15
(2,3952)	1:A:205:ALA:C	1:A:206:ALA:CB	15	0.15
(2,364)	1:A:21:VAL:CB	1:A:36:CYS:CB	18	0.15
(2,3576)	1:A:191:TYR:CB	1:A:192:LEU:C	2	0.15
(2,3576)	1:A:191:TYR:CB	1:A:192:LEU:C	3	0.15
(2,3576)	1:A:191:TYR:CB	1:A:192:LEU:C	15	0.15
(2,3576)	1:A:191:TYR:CB	1:A:192:LEU:C	16	0.15
(2,3495)	1:A:188:SER:CA	1:A:189:GLU:CD	2	0.15
(2,3495)	1:A:188:SER:CA	1:A:189:GLU:CD	13	0.15
(2,3258)	1:A:176:ARG:CA	1:A:177:VAL:C	2	0.15
(2,3258)	1:A:176:ARG:CA	1:A:177:VAL:C	3	0.15
(2,3258)	1:A:176:ARG:CA	1:A:177:VAL:C	4	0.15
(2,3258)	1:A:176:ARG:CA	1:A:177:VAL:C	6	0.15
(2,3258)	1:A:176:ARG:CA	1:A:177:VAL:C	11	0.15
(2,3258)	1:A:176:ARG:CA	1:A:177:VAL:C	12	0.15
(2,3258)	1:A:176:ARG:CA	1:A:177:VAL:C	13	0.15
(2,3258)	1:A:176:ARG:CA	1:A:177:VAL:C	14	0.15
(2,3258)	1:A:176:ARG:CA	1:A:177:VAL:C	15	0.15
(2,3258)	1:A:176:ARG:CA	1:A:177:VAL:C	18	0.15
(2,3152)	1:A:168:GLN:CA	1:A:169:ARG:C	10	0.15
(2,2681)	1:A:144:ALA:CB	1:A:145:PHE:C	3	0.15
(2,2663)	1:A:143:LEU:CB	1:A:144:ALA:CB	15	0.15
(2,2531)	1:A:131:CYS:CB	1:A:148:GLY:C	10	0.15
(2,2467)	1:A:129:TYR:CE2	1:A:153:THR:CG2	7	0.15
(2,2465)	1:A:129:TYR:CD2	1:A:153:THR:CG2	7	0.15
(2,209)	1:A:16:THR:CB	1:A:110:HIS:C	16	0.15
(2,1867)	1:A:110:HIS:CA	1:A:110:HIS:CE1	20	0.15
(2,1401)	1:A:67:PHE:C	1:A:68:VAL:C	5	0.15
(2,1401)	1:A:67:PHE:C	1:A:68:VAL:C	6	0.15
(2,1401)	1:A:67:PHE:C	1:A:68:VAL:C	7	0.15
(2,1401)	1:A:67:PHE:C	1:A:68:VAL:C	9	0.15
(2,1401)	1:A:67:PHE:C	1:A:68:VAL:C	10	0.15
(2,1401)	1:A:67:PHE:C	1:A:68:VAL:C	11	0.15
(2,1401)	1:A:67:PHE:C	1:A:68:VAL:C	13	0.15
(2,1401)	1:A:67:PHE:C	1:A:68:VAL:C	18	0.15
(2,1178)	1:A:52:THR:CG2	1:A:58:VAL:C	1	0.15
(2,1159)	1:A:51:SER:C	1:A:52:THR:CG2	10	0.15
(2,1156)	1:A:51:SER:CB	1:A:52:THR:C	3	0.15
(2,1156)	1:A:51:SER:CB	1:A:52:THR:C	20	0.15
(2,1136)	1:A:50:GLU:CD	1:A:50:GLU:C	11	0.15
(1,90)	1:A:188:SER:O	1:A:190:ARG:H	2	0.15

*Continued on next page...*



*Continued from previous page...*

Key	Atom-1	Atom-2	Model ID	Violation (Å)
(2,981)	1:A:44:ASN:CG	1:A:46:LEU:CB	17	0.14
(2,958)	1:A:42:PHE:CD1	1:A:42:PHE:C	1	0.14
(2,855)	1:A:38:ALA:CB	1:A:48:PHE:CE1	1	0.14
(2,855)	1:A:38:ALA:CB	1:A:48:PHE:CE1	18	0.14
(2,853)	1:A:38:ALA:CB	1:A:48:PHE:CD1	1	0.14
(2,853)	1:A:38:ALA:CB	1:A:48:PHE:CD1	7	0.14
(2,853)	1:A:38:ALA:CB	1:A:48:PHE:CD1	13	0.14
(2,853)	1:A:38:ALA:CB	1:A:48:PHE:CD1	16	0.14
(2,853)	1:A:38:ALA:CB	1:A:48:PHE:CD1	17	0.14
(2,853)	1:A:38:ALA:CB	1:A:48:PHE:CD1	18	0.14
(2,4280)	1:A:128:MET:CB	1:A:128:MET:CE	2	0.14
(2,4280)	1:A:128:MET:CB	1:A:128:MET:CE	3	0.14
(2,4280)	1:A:128:MET:CB	1:A:128:MET:CE	4	0.14
(2,4280)	1:A:128:MET:CB	1:A:128:MET:CE	5	0.14
(2,4280)	1:A:128:MET:CB	1:A:128:MET:CE	6	0.14
(2,4280)	1:A:128:MET:CB	1:A:128:MET:CE	7	0.14
(2,4280)	1:A:128:MET:CB	1:A:128:MET:CE	8	0.14
(2,4280)	1:A:128:MET:CB	1:A:128:MET:CE	10	0.14
(2,4280)	1:A:128:MET:CB	1:A:128:MET:CE	13	0.14
(2,4280)	1:A:128:MET:CB	1:A:128:MET:CE	14	0.14
(2,4280)	1:A:128:MET:CB	1:A:128:MET:CE	15	0.14
(2,4280)	1:A:128:MET:CB	1:A:128:MET:CE	16	0.14
(2,4280)	1:A:128:MET:CB	1:A:128:MET:CE	18	0.14
(2,4100)	1:A:216:PRO:C	1:A:217:ILE:CB	4	0.14
(2,4100)	1:A:216:PRO:C	1:A:217:ILE:CB	6	0.14
(2,4100)	1:A:216:PRO:C	1:A:217:ILE:CB	10	0.14
(2,4100)	1:A:216:PRO:C	1:A:217:ILE:CB	13	0.14
(2,4100)	1:A:216:PRO:C	1:A:217:ILE:CB	19	0.14
(2,3994)	1:A:209:GLN:CB	1:A:210:THR:C	4	0.14
(2,3994)	1:A:209:GLN:CB	1:A:210:THR:C	5	0.14
(2,3994)	1:A:209:GLN:CB	1:A:210:THR:C	6	0.14
(2,3994)	1:A:209:GLN:CB	1:A:210:THR:C	9	0.14
(2,3994)	1:A:209:GLN:CB	1:A:210:THR:C	11	0.14
(2,3994)	1:A:209:GLN:CB	1:A:210:THR:C	14	0.14
(2,3994)	1:A:209:GLN:CB	1:A:210:THR:C	16	0.14
(2,3994)	1:A:209:GLN:CB	1:A:210:THR:C	17	0.14
(2,3854)	1:A:197:GLY:C	1:A:202:HIS:CD2	9	0.14
(2,3854)	1:A:197:GLY:C	1:A:202:HIS:CD2	17	0.14
(2,3667)	1:A:193:HIS:CA	1:A:212:TRP:CZ2	2	0.14
(2,3667)	1:A:193:HIS:CA	1:A:212:TRP:CZ2	10	0.14
(2,365)	1:A:21:VAL:CB	1:A:65:CYS:CB	8	0.14
(2,365)	1:A:21:VAL:CB	1:A:65:CYS:CB	11	0.14

*Continued on next page...*

*Continued from previous page...*

Key	Atom-1	Atom-2	Model ID	Violation (Å)
(2,365)	1:A:21:VAL:CB	1:A:65:CYS:CB	15	0.14
(2,3576)	1:A:191:TYR:CB	1:A:192:LEU:C	4	0.14
(2,3576)	1:A:191:TYR:CB	1:A:192:LEU:C	5	0.14
(2,3576)	1:A:191:TYR:CB	1:A:192:LEU:C	6	0.14
(2,3576)	1:A:191:TYR:CB	1:A:192:LEU:C	7	0.14
(2,3576)	1:A:191:TYR:CB	1:A:192:LEU:C	9	0.14
(2,3576)	1:A:191:TYR:CB	1:A:192:LEU:C	10	0.14
(2,3576)	1:A:191:TYR:CB	1:A:192:LEU:C	11	0.14
(2,3576)	1:A:191:TYR:CB	1:A:192:LEU:C	12	0.14
(2,3576)	1:A:191:TYR:CB	1:A:192:LEU:C	13	0.14
(2,3576)	1:A:191:TYR:CB	1:A:192:LEU:C	14	0.14
(2,3576)	1:A:191:TYR:CB	1:A:192:LEU:C	17	0.14
(2,3576)	1:A:191:TYR:CB	1:A:192:LEU:C	18	0.14
(2,3576)	1:A:191:TYR:CB	1:A:192:LEU:C	19	0.14
(2,3576)	1:A:191:TYR:CB	1:A:192:LEU:C	20	0.14
(2,3152)	1:A:168:GLN:CA	1:A:169:ARG:C	12	0.14
(2,3145)	1:A:167:LYS:C	1:A:168:GLN:CG	4	0.14
(2,2735)	1:A:146:ASP:CB	1:A:147:VAL:C	15	0.14
(2,2681)	1:A:144:ALA:CB	1:A:145:PHE:C	6	0.14
(2,2681)	1:A:144:ALA:CB	1:A:145:PHE:C	15	0.14
(2,2670)	1:A:143:LEU:C	1:A:144:ALA:C	11	0.14
(2,2528)	1:A:131:CYS:CB	1:A:132:CYS:C	16	0.14
(2,2467)	1:A:129:TYR:CE2	1:A:153:THR:CG2	12	0.14
(2,2467)	1:A:129:TYR:CE2	1:A:153:THR:CG2	17	0.14
(2,2465)	1:A:129:TYR:CD2	1:A:153:THR:CG2	1	0.14
(2,2465)	1:A:129:TYR:CD2	1:A:153:THR:CG2	3	0.14
(2,2465)	1:A:129:TYR:CD2	1:A:153:THR:CG2	17	0.14
(2,239)	1:A:16:THR:C	1:A:110:HIS:CG	8	0.14
(2,238)	1:A:16:THR:C	1:A:110:HIS:CB	16	0.14
(2,2311)	1:A:122:ARG:CD	1:A:129:TYR:CD1	19	0.14
(2,179)	1:A:15:ARG:CZ	1:A:110:HIS:C	4	0.14
(2,1401)	1:A:67:PHE:C	1:A:68:VAL:C	1	0.14
(2,1401)	1:A:67:PHE:C	1:A:68:VAL:C	3	0.14
(2,1401)	1:A:67:PHE:C	1:A:68:VAL:C	17	0.14
(2,1401)	1:A:67:PHE:C	1:A:68:VAL:C	20	0.14
(2,1346)	1:A:67:PHE:CA	1:A:68:VAL:C	14	0.14
(2,1346)	1:A:67:PHE:CA	1:A:68:VAL:C	19	0.14
(2,1193)	1:A:58:VAL:CA	1:A:59:PRO:CG	5	0.14
(2,1188)	1:A:53:SER:CB	1:A:58:VAL:CA	15	0.14
(2,1188)	1:A:53:SER:CB	1:A:58:VAL:CA	18	0.14
(2,1188)	1:A:53:SER:CB	1:A:58:VAL:CA	19	0.14
(2,1156)	1:A:51:SER:CB	1:A:52:THR:C	5	0.14

*Continued on next page...*

*Continued from previous page...*

Key	Atom-1	Atom-2	Model ID	Violation (Å)
(2,1156)	1:A:51:SER:CB	1:A:52:THR:C	6	0.14
(2,1156)	1:A:51:SER:CB	1:A:52:THR:C	8	0.14
(2,1155)	1:A:51:SER:CB	1:A:52:THR:CA	10	0.14
(2,1059)	1:A:47:CYS:CB	1:A:203:VAL:CG1	9	0.14
(1,90)	1:A:188:SER:O	1:A:190:ARG:H	13	0.14
(2,961)	1:A:42:PHE:CE1	1:A:42:PHE:C	6	0.13
(2,952)	1:A:42:PHE:CA	1:A:42:PHE:CE2	20	0.13
(2,855)	1:A:38:ALA:CB	1:A:48:PHE:CE1	17	0.13
(2,855)	1:A:38:ALA:CB	1:A:48:PHE:CE1	20	0.13
(2,4384)	1:A:189:GLU:CG	1:A:189:GLU:C	2	0.13
(2,4384)	1:A:189:GLU:CG	1:A:189:GLU:C	13	0.13
(2,4283)	1:A:129:TYR:CA	1:A:129:TYR:CD2	7	0.13
(2,4283)	1:A:129:TYR:CA	1:A:129:TYR:CD2	9	0.13
(2,4283)	1:A:129:TYR:CA	1:A:129:TYR:CD2	11	0.13
(2,4283)	1:A:129:TYR:CA	1:A:129:TYR:CD2	12	0.13
(2,4283)	1:A:129:TYR:CA	1:A:129:TYR:CD2	13	0.13
(2,4283)	1:A:129:TYR:CA	1:A:129:TYR:CD2	14	0.13
(2,4283)	1:A:129:TYR:CA	1:A:129:TYR:CD2	17	0.13
(2,4283)	1:A:129:TYR:CA	1:A:129:TYR:CD2	20	0.13
(2,4280)	1:A:128:MET:CB	1:A:128:MET:CE	1	0.13
(2,4280)	1:A:128:MET:CB	1:A:128:MET:CE	9	0.13
(2,4280)	1:A:128:MET:CB	1:A:128:MET:CE	11	0.13
(2,4163)	1:A:42:PHE:CA	1:A:42:PHE:CD2	1	0.13
(2,4163)	1:A:42:PHE:CA	1:A:42:PHE:CD2	8	0.13
(2,4102)	1:A:216:PRO:C	1:A:217:ILE:CG2	3	0.13
(2,4102)	1:A:216:PRO:C	1:A:217:ILE:CG2	4	0.13
(2,4102)	1:A:216:PRO:C	1:A:217:ILE:CG2	6	0.13
(2,4102)	1:A:216:PRO:C	1:A:217:ILE:CG2	7	0.13
(2,4102)	1:A:216:PRO:C	1:A:217:ILE:CG2	8	0.13
(2,4102)	1:A:216:PRO:C	1:A:217:ILE:CG2	9	0.13
(2,4102)	1:A:216:PRO:C	1:A:217:ILE:CG2	10	0.13
(2,4102)	1:A:216:PRO:C	1:A:217:ILE:CG2	13	0.13
(2,4102)	1:A:216:PRO:C	1:A:217:ILE:CG2	15	0.13
(2,4102)	1:A:216:PRO:C	1:A:217:ILE:CG2	18	0.13
(2,4102)	1:A:216:PRO:C	1:A:217:ILE:CG2	19	0.13
(2,4100)	1:A:216:PRO:C	1:A:217:ILE:CB	3	0.13
(2,4100)	1:A:216:PRO:C	1:A:217:ILE:CB	7	0.13
(2,4100)	1:A:216:PRO:C	1:A:217:ILE:CB	8	0.13
(2,4100)	1:A:216:PRO:C	1:A:217:ILE:CB	15	0.13
(2,4100)	1:A:216:PRO:C	1:A:217:ILE:CB	18	0.13
(2,3952)	1:A:205:ALA:C	1:A:206:ALA:CB	3	0.13
(2,3952)	1:A:205:ALA:C	1:A:206:ALA:CB	4	0.13

*Continued on next page...*

*Continued from previous page...*

Key	Atom-1	Atom-2	Model ID	Violation (Å)
(2,3952)	1:A:205:ALA:C	1:A:206:ALA:CB	7	0.13
(2,3952)	1:A:205:ALA:C	1:A:206:ALA:CB	11	0.13
(2,3952)	1:A:205:ALA:C	1:A:206:ALA:CB	13	0.13
(2,3952)	1:A:205:ALA:C	1:A:206:ALA:CB	16	0.13
(2,3952)	1:A:205:ALA:C	1:A:206:ALA:CB	19	0.13
(2,3854)	1:A:197:GLY:C	1:A:202:HIS:CD2	10	0.13
(2,3854)	1:A:197:GLY:C	1:A:202:HIS:CD2	16	0.13
(2,369)	1:A:21:VAL:CG1	1:A:65:CYS:CB	5	0.13
(2,3688)	1:A:193:HIS:CD2	1:A:195:SER:CB	16	0.13
(2,3667)	1:A:193:HIS:CA	1:A:212:TRP:CZ2	15	0.13
(2,3667)	1:A:193:HIS:CA	1:A:212:TRP:CZ2	16	0.13
(2,3667)	1:A:193:HIS:CA	1:A:212:TRP:CZ2	20	0.13
(2,365)	1:A:21:VAL:CB	1:A:65:CYS:CB	5	0.13
(2,3576)	1:A:191:TYR:CB	1:A:192:LEU:C	1	0.13
(2,3576)	1:A:191:TYR:CB	1:A:192:LEU:C	8	0.13
(2,3515)	1:A:189:GLU:CG	1:A:207:PHE:CE1	13	0.13
(2,3376)	1:A:182:ILE:CG2	1:A:183:LEU:CA	4	0.13
(2,2735)	1:A:146:ASP:CB	1:A:147:VAL:C	2	0.13
(2,2735)	1:A:146:ASP:CB	1:A:147:VAL:C	3	0.13
(2,2735)	1:A:146:ASP:CB	1:A:147:VAL:C	5	0.13
(2,2735)	1:A:146:ASP:CB	1:A:147:VAL:C	7	0.13
(2,2735)	1:A:146:ASP:CB	1:A:147:VAL:C	8	0.13
(2,2735)	1:A:146:ASP:CB	1:A:147:VAL:C	12	0.13
(2,2735)	1:A:146:ASP:CB	1:A:147:VAL:C	13	0.13
(2,2735)	1:A:146:ASP:CB	1:A:147:VAL:C	18	0.13
(2,2735)	1:A:146:ASP:CB	1:A:147:VAL:C	19	0.13
(2,2735)	1:A:146:ASP:CB	1:A:147:VAL:C	20	0.13
(2,2681)	1:A:144:ALA:CB	1:A:145:PHE:C	2	0.13
(2,2681)	1:A:144:ALA:CB	1:A:145:PHE:C	5	0.13
(2,2670)	1:A:143:LEU:C	1:A:144:ALA:C	18	0.13
(2,2670)	1:A:143:LEU:C	1:A:144:ALA:C	19	0.13
(2,2528)	1:A:131:CYS:CB	1:A:132:CYS:C	3	0.13
(2,2528)	1:A:131:CYS:CB	1:A:132:CYS:C	5	0.13
(2,2528)	1:A:131:CYS:CB	1:A:132:CYS:C	6	0.13
(2,2528)	1:A:131:CYS:CB	1:A:132:CYS:C	15	0.13
(2,2482)	1:A:130:LEU:CA	1:A:131:CYS:CB	4	0.13
(2,2482)	1:A:130:LEU:CA	1:A:131:CYS:CB	6	0.13
(2,2482)	1:A:130:LEU:CA	1:A:131:CYS:CB	15	0.13
(2,2482)	1:A:130:LEU:CA	1:A:131:CYS:CB	17	0.13
(2,208)	1:A:16:THR:CB	1:A:110:HIS:CA	3	0.13
(2,1870)	1:A:110:HIS:CA	1:A:111:ARG:C	4	0.13
(2,1742)	1:A:78:LEU:C	1:A:79:GLN:CG	9	0.13

*Continued on next page...*

*Continued from previous page...*

Key	Atom-1	Atom-2	Model ID	Violation (Å)
(2,1410)	1:A:68:VAL:CB	1:A:69:LEU:C	4	0.13
(2,1410)	1:A:68:VAL:CB	1:A:69:LEU:C	10	0.13
(2,1410)	1:A:68:VAL:CB	1:A:69:LEU:C	12	0.13
(2,1410)	1:A:68:VAL:CB	1:A:69:LEU:C	14	0.13
(2,1346)	1:A:67:PHE:CA	1:A:68:VAL:C	2	0.13
(2,1346)	1:A:67:PHE:CA	1:A:68:VAL:C	4	0.13
(2,1346)	1:A:67:PHE:CA	1:A:68:VAL:C	5	0.13
(2,1346)	1:A:67:PHE:CA	1:A:68:VAL:C	8	0.13
(2,1346)	1:A:67:PHE:CA	1:A:68:VAL:C	10	0.13
(2,1346)	1:A:67:PHE:CA	1:A:68:VAL:C	11	0.13
(2,1346)	1:A:67:PHE:CA	1:A:68:VAL:C	12	0.13
(2,1346)	1:A:67:PHE:CA	1:A:68:VAL:C	15	0.13
(2,1346)	1:A:67:PHE:CA	1:A:68:VAL:C	16	0.13
(2,1188)	1:A:53:SER:CB	1:A:58:VAL:CA	4	0.13
(2,1170)	1:A:52:THR:CB	1:A:53:SER:CA	16	0.13
(2,1159)	1:A:51:SER:C	1:A:52:THR:CG2	11	0.13
(2,1155)	1:A:51:SER:CB	1:A:52:THR:CA	11	0.13
(2,1137)	1:A:50:GLU:CD	1:A:59:PRO:CA	11	0.13
(1,111)	1:A:97:LYS:O	1:A:101:MET:N	12	0.13
(1,110)	1:A:97:LYS:O	1:A:101:MET:H	5	0.13
(2,952)	1:A:42:PHE:CA	1:A:42:PHE:CE2	6	0.12
(2,952)	1:A:42:PHE:CA	1:A:42:PHE:CE2	11	0.12
(2,952)	1:A:42:PHE:CA	1:A:42:PHE:CE2	14	0.12
(2,855)	1:A:38:ALA:CB	1:A:48:PHE:CE1	2	0.12
(2,855)	1:A:38:ALA:CB	1:A:48:PHE:CE1	5	0.12
(2,855)	1:A:38:ALA:CB	1:A:48:PHE:CE1	12	0.12
(2,853)	1:A:38:ALA:CB	1:A:48:PHE:CD1	2	0.12
(2,853)	1:A:38:ALA:CB	1:A:48:PHE:CD1	20	0.12
(2,834)	1:A:37:LEU:C	1:A:38:ALA:CB	18	0.12
(2,779)	1:A:36:CYS:CB	1:A:37:LEU:CA	18	0.12
(2,438)	1:A:22:LEU:C	1:A:36:CYS:CB	18	0.12
(2,4338)	1:A:162:ILE:CG2	1:A:162:ILE:CD1	2	0.12
(2,4338)	1:A:162:ILE:CG2	1:A:162:ILE:CD1	4	0.12
(2,4338)	1:A:162:ILE:CG2	1:A:162:ILE:CD1	6	0.12
(2,4338)	1:A:162:ILE:CG2	1:A:162:ILE:CD1	9	0.12
(2,4338)	1:A:162:ILE:CG2	1:A:162:ILE:CD1	11	0.12
(2,4338)	1:A:162:ILE:CG2	1:A:162:ILE:CD1	13	0.12
(2,4338)	1:A:162:ILE:CG2	1:A:162:ILE:CD1	15	0.12
(2,4283)	1:A:129:TYR:CA	1:A:129:TYR:CD2	1	0.12
(2,4283)	1:A:129:TYR:CA	1:A:129:TYR:CD2	2	0.12
(2,4283)	1:A:129:TYR:CA	1:A:129:TYR:CD2	3	0.12
(2,4283)	1:A:129:TYR:CA	1:A:129:TYR:CD2	4	0.12

*Continued on next page...*

*Continued from previous page...*

Key	Atom-1	Atom-2	Model ID	Violation (Å)
(2,4283)	1:A:129:TYR:CA	1:A:129:TYR:CD2	5	0.12
(2,4283)	1:A:129:TYR:CA	1:A:129:TYR:CD2	6	0.12
(2,4283)	1:A:129:TYR:CA	1:A:129:TYR:CD2	8	0.12
(2,4283)	1:A:129:TYR:CA	1:A:129:TYR:CD2	10	0.12
(2,4283)	1:A:129:TYR:CA	1:A:129:TYR:CD2	16	0.12
(2,4283)	1:A:129:TYR:CA	1:A:129:TYR:CD2	18	0.12
(2,4283)	1:A:129:TYR:CA	1:A:129:TYR:CD2	19	0.12
(2,4105)	1:A:217:ILE:CD1	1:A:217:ILE:C	9	0.12
(2,4102)	1:A:216:PRO:C	1:A:217:ILE:CG2	1	0.12
(2,4102)	1:A:216:PRO:C	1:A:217:ILE:CG2	2	0.12
(2,4102)	1:A:216:PRO:C	1:A:217:ILE:CG2	5	0.12
(2,4102)	1:A:216:PRO:C	1:A:217:ILE:CG2	11	0.12
(2,4102)	1:A:216:PRO:C	1:A:217:ILE:CG2	12	0.12
(2,4102)	1:A:216:PRO:C	1:A:217:ILE:CG2	16	0.12
(2,4100)	1:A:216:PRO:C	1:A:217:ILE:CB	1	0.12
(2,4100)	1:A:216:PRO:C	1:A:217:ILE:CB	2	0.12
(2,4100)	1:A:216:PRO:C	1:A:217:ILE:CB	5	0.12
(2,4100)	1:A:216:PRO:C	1:A:217:ILE:CB	11	0.12
(2,4100)	1:A:216:PRO:C	1:A:217:ILE:CB	12	0.12
(2,4100)	1:A:216:PRO:C	1:A:217:ILE:CB	16	0.12
(2,4056)	1:A:212:TRP:C	1:A:213:SER:CB	15	0.12
(2,4046)	1:A:212:TRP:CB	1:A:213:SER:CA	15	0.12
(2,4005)	1:A:210:THR:CB	1:A:211:LEU:C	7	0.12
(2,4005)	1:A:210:THR:CB	1:A:211:LEU:C	8	0.12
(2,4005)	1:A:210:THR:CB	1:A:211:LEU:C	10	0.12
(2,4005)	1:A:210:THR:CB	1:A:211:LEU:C	12	0.12
(2,4005)	1:A:210:THR:CB	1:A:211:LEU:C	14	0.12
(2,4005)	1:A:210:THR:CB	1:A:211:LEU:C	20	0.12
(2,3992)	1:A:209:GLN:CA	1:A:210:THR:C	2	0.12
(2,3992)	1:A:209:GLN:CA	1:A:210:THR:C	4	0.12
(2,3992)	1:A:209:GLN:CA	1:A:210:THR:C	5	0.12
(2,3992)	1:A:209:GLN:CA	1:A:210:THR:C	7	0.12
(2,3992)	1:A:209:GLN:CA	1:A:210:THR:C	10	0.12
(2,3992)	1:A:209:GLN:CA	1:A:210:THR:C	12	0.12
(2,3992)	1:A:209:GLN:CA	1:A:210:THR:C	13	0.12
(2,3992)	1:A:209:GLN:CA	1:A:210:THR:C	15	0.12
(2,3992)	1:A:209:GLN:CA	1:A:210:THR:C	17	0.12
(2,3992)	1:A:209:GLN:CA	1:A:210:THR:C	18	0.12
(2,3992)	1:A:209:GLN:CA	1:A:210:THR:C	20	0.12
(2,3976)	1:A:207:PHE:CD1	1:A:207:PHE:C	20	0.12
(2,3952)	1:A:205:ALA:C	1:A:206:ALA:CB	1	0.12
(2,3952)	1:A:205:ALA:C	1:A:206:ALA:CB	2	0.12

*Continued on next page...*

*Continued from previous page...*

Key	Atom-1	Atom-2	Model ID	Violation (Å)
(2,3952)	1:A:205:ALA:C	1:A:206:ALA:CB	5	0.12
(2,3952)	1:A:205:ALA:C	1:A:206:ALA:CB	9	0.12
(2,3952)	1:A:205:ALA:C	1:A:206:ALA:CB	10	0.12
(2,3952)	1:A:205:ALA:C	1:A:206:ALA:CB	14	0.12
(2,3952)	1:A:205:ALA:C	1:A:206:ALA:CB	17	0.12
(2,3952)	1:A:205:ALA:C	1:A:206:ALA:CB	20	0.12
(2,3854)	1:A:197:GLY:C	1:A:202:HIS:CD2	4	0.12
(2,3748)	1:A:195:SER:CA	1:A:196:TYR:C	2	0.12
(2,3748)	1:A:195:SER:CA	1:A:196:TYR:C	3	0.12
(2,3748)	1:A:195:SER:CA	1:A:196:TYR:C	4	0.12
(2,3748)	1:A:195:SER:CA	1:A:196:TYR:C	6	0.12
(2,3748)	1:A:195:SER:CA	1:A:196:TYR:C	8	0.12
(2,3748)	1:A:195:SER:CA	1:A:196:TYR:C	10	0.12
(2,3748)	1:A:195:SER:CA	1:A:196:TYR:C	11	0.12
(2,3748)	1:A:195:SER:CA	1:A:196:TYR:C	12	0.12
(2,3748)	1:A:195:SER:CA	1:A:196:TYR:C	13	0.12
(2,3748)	1:A:195:SER:CA	1:A:196:TYR:C	15	0.12
(2,3748)	1:A:195:SER:CA	1:A:196:TYR:C	16	0.12
(2,3748)	1:A:195:SER:CA	1:A:196:TYR:C	17	0.12
(2,3748)	1:A:195:SER:CA	1:A:196:TYR:C	18	0.12
(2,3748)	1:A:195:SER:CA	1:A:196:TYR:C	19	0.12
(2,3697)	1:A:193:HIS:CE1	1:A:208:GLN:C	17	0.12
(2,3697)	1:A:193:HIS:CE1	1:A:208:GLN:C	18	0.12
(2,369)	1:A:21:VAL:CG1	1:A:65:CYS:CB	4	0.12
(2,369)	1:A:21:VAL:CG1	1:A:65:CYS:CB	8	0.12
(2,369)	1:A:21:VAL:CG1	1:A:65:CYS:CB	12	0.12
(2,369)	1:A:21:VAL:CG1	1:A:65:CYS:CB	14	0.12
(2,369)	1:A:21:VAL:CG1	1:A:65:CYS:CB	15	0.12
(2,369)	1:A:21:VAL:CG1	1:A:65:CYS:CB	16	0.12
(2,369)	1:A:21:VAL:CG1	1:A:65:CYS:CB	19	0.12
(2,3688)	1:A:193:HIS:CD2	1:A:195:SER:CB	1	0.12
(2,3688)	1:A:193:HIS:CD2	1:A:195:SER:CB	2	0.12
(2,3688)	1:A:193:HIS:CD2	1:A:195:SER:CB	3	0.12
(2,3688)	1:A:193:HIS:CD2	1:A:195:SER:CB	5	0.12
(2,3688)	1:A:193:HIS:CD2	1:A:195:SER:CB	17	0.12
(2,3667)	1:A:193:HIS:CA	1:A:212:TRP:CZ2	6	0.12
(2,3667)	1:A:193:HIS:CA	1:A:212:TRP:CZ2	11	0.12
(2,3667)	1:A:193:HIS:CA	1:A:212:TRP:CZ2	14	0.12
(2,3667)	1:A:193:HIS:CA	1:A:212:TRP:CZ2	17	0.12
(2,3667)	1:A:193:HIS:CA	1:A:212:TRP:CZ2	18	0.12
(2,3515)	1:A:189:GLU:CG	1:A:207:PHE:CE1	2	0.12
(2,3376)	1:A:182:ILE:CG2	1:A:183:LEU:CA	3	0.12

*Continued on next page...*

*Continued from previous page...*

Key	Atom-1	Atom-2	Model ID	Violation (Å)
(2,3376)	1:A:182:ILE:CG2	1:A:183:LEU:CA	15	0.12
(2,3340)	1:A:181:LEU:CB	1:A:182:ILE:C	5	0.12
(2,3340)	1:A:181:LEU:CB	1:A:182:ILE:C	15	0.12
(2,3340)	1:A:181:LEU:CB	1:A:182:ILE:C	20	0.12
(2,3145)	1:A:167:LYS:C	1:A:168:GLN:CG	18	0.12
(2,3141)	1:A:167:LYS:CB	1:A:168:GLN:CD	1	0.12
(2,2829)	1:A:154:THR:CA	1:A:155:GLY:C	13	0.12
(2,2735)	1:A:146:ASP:CB	1:A:147:VAL:C	1	0.12
(2,2735)	1:A:146:ASP:CB	1:A:147:VAL:C	4	0.12
(2,2735)	1:A:146:ASP:CB	1:A:147:VAL:C	10	0.12
(2,2735)	1:A:146:ASP:CB	1:A:147:VAL:C	11	0.12
(2,2735)	1:A:146:ASP:CB	1:A:147:VAL:C	14	0.12
(2,2735)	1:A:146:ASP:CB	1:A:147:VAL:C	16	0.12
(2,2735)	1:A:146:ASP:CB	1:A:147:VAL:C	17	0.12
(2,2682)	1:A:144:ALA:CB	1:A:204:ASP:CB	14	0.12
(2,2681)	1:A:144:ALA:CB	1:A:145:PHE:C	11	0.12
(2,2681)	1:A:144:ALA:CB	1:A:145:PHE:C	14	0.12
(2,2670)	1:A:143:LEU:C	1:A:144:ALA:C	20	0.12
(2,2663)	1:A:143:LEU:CB	1:A:144:ALA:CB	12	0.12
(2,2606)	1:A:133:LEU:CD2	1:A:150:GLN:CD	10	0.12
(2,2531)	1:A:131:CYS:CB	1:A:148:GLY:C	15	0.12
(2,2528)	1:A:131:CYS:CB	1:A:132:CYS:C	4	0.12
(2,2528)	1:A:131:CYS:CB	1:A:132:CYS:C	8	0.12
(2,2528)	1:A:131:CYS:CB	1:A:132:CYS:C	9	0.12
(2,2528)	1:A:131:CYS:CB	1:A:132:CYS:C	11	0.12
(2,2528)	1:A:131:CYS:CB	1:A:132:CYS:C	12	0.12
(2,2528)	1:A:131:CYS:CB	1:A:132:CYS:C	13	0.12
(2,2528)	1:A:131:CYS:CB	1:A:132:CYS:C	17	0.12
(2,2528)	1:A:131:CYS:CB	1:A:132:CYS:C	18	0.12
(2,2528)	1:A:131:CYS:CB	1:A:132:CYS:C	19	0.12
(2,2528)	1:A:131:CYS:CB	1:A:132:CYS:C	20	0.12
(2,2482)	1:A:130:LEU:CA	1:A:131:CYS:CB	1	0.12
(2,2482)	1:A:130:LEU:CA	1:A:131:CYS:CB	2	0.12
(2,2482)	1:A:130:LEU:CA	1:A:131:CYS:CB	3	0.12
(2,2482)	1:A:130:LEU:CA	1:A:131:CYS:CB	5	0.12
(2,2482)	1:A:130:LEU:CA	1:A:131:CYS:CB	7	0.12
(2,2482)	1:A:130:LEU:CA	1:A:131:CYS:CB	8	0.12
(2,2482)	1:A:130:LEU:CA	1:A:131:CYS:CB	9	0.12
(2,2482)	1:A:130:LEU:CA	1:A:131:CYS:CB	14	0.12
(2,2482)	1:A:130:LEU:CA	1:A:131:CYS:CB	18	0.12
(2,2465)	1:A:129:TYR:CD2	1:A:153:THR:CG2	12	0.12
(2,2356)	1:A:123:HIS:C	1:A:126:SER:CA	8	0.12

*Continued on next page...*



*Continued from previous page...*

Key	Atom-1	Atom-2	Model ID	Violation (Å)
(2,2312)	1:A:122:ARG:CD	1:A:129:TYR:CE1	14	0.12
(2,209)	1:A:16:THR:CB	1:A:110:HIS:C	19	0.12
(2,178)	1:A:15:ARG:CZ	1:A:110:HIS:CB	6	0.12
(2,1742)	1:A:78:LEU:C	1:A:79:GLN:CG	5	0.12
(2,1742)	1:A:78:LEU:C	1:A:79:GLN:CG	10	0.12
(2,1742)	1:A:78:LEU:C	1:A:79:GLN:CG	13	0.12
(2,166)	1:A:15:ARG:CB	1:A:110:HIS:CB	16	0.12
(2,1410)	1:A:68:VAL:CB	1:A:69:LEU:C	1	0.12
(2,1410)	1:A:68:VAL:CB	1:A:69:LEU:C	2	0.12
(2,1410)	1:A:68:VAL:CB	1:A:69:LEU:C	3	0.12
(2,1410)	1:A:68:VAL:CB	1:A:69:LEU:C	5	0.12
(2,1410)	1:A:68:VAL:CB	1:A:69:LEU:C	6	0.12
(2,1410)	1:A:68:VAL:CB	1:A:69:LEU:C	7	0.12
(2,1410)	1:A:68:VAL:CB	1:A:69:LEU:C	8	0.12
(2,1410)	1:A:68:VAL:CB	1:A:69:LEU:C	9	0.12
(2,1410)	1:A:68:VAL:CB	1:A:69:LEU:C	11	0.12
(2,1410)	1:A:68:VAL:CB	1:A:69:LEU:C	13	0.12
(2,1410)	1:A:68:VAL:CB	1:A:69:LEU:C	15	0.12
(2,1410)	1:A:68:VAL:CB	1:A:69:LEU:C	16	0.12
(2,1410)	1:A:68:VAL:CB	1:A:69:LEU:C	17	0.12
(2,1410)	1:A:68:VAL:CB	1:A:69:LEU:C	19	0.12
(2,1410)	1:A:68:VAL:CB	1:A:69:LEU:C	20	0.12
(2,1346)	1:A:67:PHE:CA	1:A:68:VAL:C	1	0.12
(2,1346)	1:A:67:PHE:CA	1:A:68:VAL:C	6	0.12
(2,1346)	1:A:67:PHE:CA	1:A:68:VAL:C	7	0.12
(2,1346)	1:A:67:PHE:CA	1:A:68:VAL:C	9	0.12
(2,1346)	1:A:67:PHE:CA	1:A:68:VAL:C	13	0.12
(2,1346)	1:A:67:PHE:CA	1:A:68:VAL:C	18	0.12
(2,1193)	1:A:58:VAL:CA	1:A:59:PRO:CG	1	0.12
(2,1193)	1:A:58:VAL:CA	1:A:59:PRO:CG	2	0.12
(2,1193)	1:A:58:VAL:CA	1:A:59:PRO:CG	3	0.12
(2,1188)	1:A:53:SER:CB	1:A:58:VAL:CA	14	0.12
(1,110)	1:A:97:LYS:O	1:A:101:MET:H	14	0.12
(1,110)	1:A:97:LYS:O	1:A:101:MET:H	19	0.12
(2,961)	1:A:42:PHE:CE1	1:A:42:PHE:C	20	0.11
(2,952)	1:A:42:PHE:CA	1:A:42:PHE:CE2	5	0.11
(2,952)	1:A:42:PHE:CA	1:A:42:PHE:CE2	17	0.11
(2,9)	1:A:12:GLN:CB	1:A:177:VAL:CG1	8	0.11
(2,894)	1:A:39:ALA:CB	1:A:40:GLU:C	3	0.11
(2,894)	1:A:39:ALA:CB	1:A:40:GLU:C	18	0.11
(2,855)	1:A:38:ALA:CB	1:A:48:PHE:CE1	10	0.11
(2,853)	1:A:38:ALA:CB	1:A:48:PHE:CD1	5	0.11

*Continued on next page...*

*Continued from previous page...*

Key	Atom-1	Atom-2	Model ID	Violation (Å)
(2,853)	1:A:38:ALA:CB	1:A:48:PHE:CD1	12	0.11
(2,774)	1:A:35:LEU:C	1:A:52:THR:CG2	20	0.11
(2,661)	1:A:29:HIS:C	1:A:30:LYS:CE	6	0.11
(2,661)	1:A:29:HIS:C	1:A:30:LYS:CE	9	0.11
(2,640)	1:A:28:ILE:C	1:A:29:HIS:CB	6	0.11
(2,484)	1:A:23:GLN:C	1:A:213:SER:C	16	0.11
(2,457)	1:A:23:GLN:CB	1:A:24:CYS:C	9	0.11
(2,4338)	1:A:162:ILE:CG2	1:A:162:ILE:CD1	1	0.11
(2,4338)	1:A:162:ILE:CG2	1:A:162:ILE:CD1	3	0.11
(2,4338)	1:A:162:ILE:CG2	1:A:162:ILE:CD1	5	0.11
(2,4338)	1:A:162:ILE:CG2	1:A:162:ILE:CD1	7	0.11
(2,4338)	1:A:162:ILE:CG2	1:A:162:ILE:CD1	8	0.11
(2,4338)	1:A:162:ILE:CG2	1:A:162:ILE:CD1	10	0.11
(2,4338)	1:A:162:ILE:CG2	1:A:162:ILE:CD1	12	0.11
(2,4338)	1:A:162:ILE:CG2	1:A:162:ILE:CD1	14	0.11
(2,4338)	1:A:162:ILE:CG2	1:A:162:ILE:CD1	16	0.11
(2,4338)	1:A:162:ILE:CG2	1:A:162:ILE:CD1	18	0.11
(2,4338)	1:A:162:ILE:CG2	1:A:162:ILE:CD1	19	0.11
(2,4338)	1:A:162:ILE:CG2	1:A:162:ILE:CD1	20	0.11
(2,4283)	1:A:129:TYR:CA	1:A:129:TYR:CD2	15	0.11
(2,4220)	1:A:76:ARG:CG	1:A:76:ARG:CZ	7	0.11
(2,4163)	1:A:42:PHE:CA	1:A:42:PHE:CD2	19	0.11
(2,4102)	1:A:216:PRO:C	1:A:217:ILE:CG2	17	0.11
(2,4102)	1:A:216:PRO:C	1:A:217:ILE:CG2	20	0.11
(2,4100)	1:A:216:PRO:C	1:A:217:ILE:CB	17	0.11
(2,4100)	1:A:216:PRO:C	1:A:217:ILE:CB	20	0.11
(2,4056)	1:A:212:TRP:C	1:A:213:SER:CB	5	0.11
(2,4005)	1:A:210:THR:CB	1:A:211:LEU:C	1	0.11
(2,4005)	1:A:210:THR:CB	1:A:211:LEU:C	2	0.11
(2,4005)	1:A:210:THR:CB	1:A:211:LEU:C	3	0.11
(2,4005)	1:A:210:THR:CB	1:A:211:LEU:C	4	0.11
(2,4005)	1:A:210:THR:CB	1:A:211:LEU:C	5	0.11
(2,4005)	1:A:210:THR:CB	1:A:211:LEU:C	6	0.11
(2,4005)	1:A:210:THR:CB	1:A:211:LEU:C	9	0.11
(2,4005)	1:A:210:THR:CB	1:A:211:LEU:C	11	0.11
(2,4005)	1:A:210:THR:CB	1:A:211:LEU:C	13	0.11
(2,4005)	1:A:210:THR:CB	1:A:211:LEU:C	15	0.11
(2,4005)	1:A:210:THR:CB	1:A:211:LEU:C	16	0.11
(2,4005)	1:A:210:THR:CB	1:A:211:LEU:C	17	0.11
(2,4005)	1:A:210:THR:CB	1:A:211:LEU:C	18	0.11
(2,4005)	1:A:210:THR:CB	1:A:211:LEU:C	19	0.11
(2,3995)	1:A:209:GLN:CD	1:A:209:GLN:C	4	0.11

*Continued on next page...*

*Continued from previous page...*

Key	Atom-1	Atom-2	Model ID	Violation (Å)
(2,3995)	1:A:209:GLN:CD	1:A:209:GLN:C	5	0.11
(2,3995)	1:A:209:GLN:CD	1:A:209:GLN:C	8	0.11
(2,3995)	1:A:209:GLN:CD	1:A:209:GLN:C	9	0.11
(2,3995)	1:A:209:GLN:CD	1:A:209:GLN:C	13	0.11
(2,3995)	1:A:209:GLN:CD	1:A:209:GLN:C	14	0.11
(2,3992)	1:A:209:GLN:CA	1:A:210:THR:C	1	0.11
(2,3992)	1:A:209:GLN:CA	1:A:210:THR:C	3	0.11
(2,3992)	1:A:209:GLN:CA	1:A:210:THR:C	6	0.11
(2,3992)	1:A:209:GLN:CA	1:A:210:THR:C	8	0.11
(2,3992)	1:A:209:GLN:CA	1:A:210:THR:C	9	0.11
(2,3992)	1:A:209:GLN:CA	1:A:210:THR:C	11	0.11
(2,3992)	1:A:209:GLN:CA	1:A:210:THR:C	14	0.11
(2,3992)	1:A:209:GLN:CA	1:A:210:THR:C	16	0.11
(2,3992)	1:A:209:GLN:CA	1:A:210:THR:C	19	0.11
(2,3976)	1:A:207:PHE:CD1	1:A:207:PHE:C	7	0.11
(2,3976)	1:A:207:PHE:CD1	1:A:207:PHE:C	18	0.11
(2,3952)	1:A:205:ALA:C	1:A:206:ALA:CB	8	0.11
(2,3952)	1:A:205:ALA:C	1:A:206:ALA:CB	18	0.11
(2,3854)	1:A:197:GLY:C	1:A:202:HIS:CD2	2	0.11
(2,3854)	1:A:197:GLY:C	1:A:202:HIS:CD2	12	0.11
(2,3854)	1:A:197:GLY:C	1:A:202:HIS:CD2	19	0.11
(2,3854)	1:A:197:GLY:C	1:A:202:HIS:CD2	20	0.11
(2,3761)	1:A:195:SER:C	1:A:196:TYR:C	3	0.11
(2,3761)	1:A:195:SER:C	1:A:196:TYR:C	6	0.11
(2,3761)	1:A:195:SER:C	1:A:196:TYR:C	15	0.11
(2,3755)	1:A:195:SER:CB	1:A:202:HIS:CB	3	0.11
(2,3755)	1:A:195:SER:CB	1:A:202:HIS:CB	19	0.11
(2,3748)	1:A:195:SER:CA	1:A:196:TYR:C	1	0.11
(2,3748)	1:A:195:SER:CA	1:A:196:TYR:C	5	0.11
(2,3748)	1:A:195:SER:CA	1:A:196:TYR:C	7	0.11
(2,3748)	1:A:195:SER:CA	1:A:196:TYR:C	9	0.11
(2,3748)	1:A:195:SER:CA	1:A:196:TYR:C	14	0.11
(2,3748)	1:A:195:SER:CA	1:A:196:TYR:C	20	0.11
(2,3743)	1:A:194:LEU:C	1:A:195:SER:CB	8	0.11
(2,3743)	1:A:194:LEU:C	1:A:195:SER:CB	20	0.11
(2,3697)	1:A:193:HIS:CE1	1:A:208:GLN:C	1	0.11
(2,3697)	1:A:193:HIS:CE1	1:A:208:GLN:C	3	0.11
(2,3697)	1:A:193:HIS:CE1	1:A:208:GLN:C	7	0.11
(2,3697)	1:A:193:HIS:CE1	1:A:208:GLN:C	12	0.11
(2,3697)	1:A:193:HIS:CE1	1:A:208:GLN:C	14	0.11
(2,3697)	1:A:193:HIS:CE1	1:A:208:GLN:C	16	0.11
(2,3697)	1:A:193:HIS:CE1	1:A:208:GLN:C	19	0.11

*Continued on next page...*

*Continued from previous page...*

Key	Atom-1	Atom-2	Model ID	Violation (Å)
(2,3697)	1:A:193:HIS:CE1	1:A:208:GLN:C	20	0.11
(2,369)	1:A:21:VAL:CG1	1:A:65:CYS:CB	10	0.11
(2,369)	1:A:21:VAL:CG1	1:A:65:CYS:CB	11	0.11
(2,3688)	1:A:193:HIS:CD2	1:A:195:SER:CB	6	0.11
(2,3688)	1:A:193:HIS:CD2	1:A:195:SER:CB	10	0.11
(2,3688)	1:A:193:HIS:CD2	1:A:195:SER:CB	12	0.11
(2,3688)	1:A:193:HIS:CD2	1:A:195:SER:CB	13	0.11
(2,3688)	1:A:193:HIS:CD2	1:A:195:SER:CB	14	0.11
(2,3688)	1:A:193:HIS:CD2	1:A:195:SER:CB	18	0.11
(2,3688)	1:A:193:HIS:CD2	1:A:195:SER:CB	19	0.11
(2,3667)	1:A:193:HIS:CA	1:A:212:TRP:CZ2	3	0.11
(2,3667)	1:A:193:HIS:CA	1:A:212:TRP:CZ2	7	0.11
(2,3667)	1:A:193:HIS:CA	1:A:212:TRP:CZ2	8	0.11
(2,3667)	1:A:193:HIS:CA	1:A:212:TRP:CZ2	9	0.11
(2,3667)	1:A:193:HIS:CA	1:A:212:TRP:CZ2	12	0.11
(2,3667)	1:A:193:HIS:CA	1:A:212:TRP:CZ2	19	0.11
(2,3528)	1:A:190:ARG:CB	1:A:190:ARG:CZ	1	0.11
(2,3528)	1:A:190:ARG:CB	1:A:190:ARG:CZ	7	0.11
(2,3528)	1:A:190:ARG:CB	1:A:190:ARG:CZ	11	0.11
(2,3528)	1:A:190:ARG:CB	1:A:190:ARG:CZ	16	0.11
(2,3528)	1:A:190:ARG:CB	1:A:190:ARG:CZ	17	0.11
(2,3528)	1:A:190:ARG:CB	1:A:190:ARG:CZ	19	0.11
(2,3502)	1:A:188:SER:C	1:A:189:GLU:CB	2	0.11
(2,3502)	1:A:188:SER:C	1:A:189:GLU:CB	13	0.11
(2,3482)	1:A:186:VAL:C	1:A:187:SER:C	13	0.11
(2,3376)	1:A:182:ILE:CG2	1:A:183:LEU:CA	1	0.11
(2,3376)	1:A:182:ILE:CG2	1:A:183:LEU:CA	2	0.11
(2,3376)	1:A:182:ILE:CG2	1:A:183:LEU:CA	5	0.11
(2,3376)	1:A:182:ILE:CG2	1:A:183:LEU:CA	8	0.11
(2,3376)	1:A:182:ILE:CG2	1:A:183:LEU:CA	9	0.11
(2,3376)	1:A:182:ILE:CG2	1:A:183:LEU:CA	10	0.11
(2,3376)	1:A:182:ILE:CG2	1:A:183:LEU:CA	11	0.11
(2,3376)	1:A:182:ILE:CG2	1:A:183:LEU:CA	12	0.11
(2,3376)	1:A:182:ILE:CG2	1:A:183:LEU:CA	13	0.11
(2,3376)	1:A:182:ILE:CG2	1:A:183:LEU:CA	17	0.11
(2,3376)	1:A:182:ILE:CG2	1:A:183:LEU:CA	18	0.11
(2,3376)	1:A:182:ILE:CG2	1:A:183:LEU:CA	19	0.11
(2,3376)	1:A:182:ILE:CG2	1:A:183:LEU:CA	20	0.11
(2,3340)	1:A:181:LEU:CB	1:A:182:ILE:C	2	0.11
(2,3340)	1:A:181:LEU:CB	1:A:182:ILE:C	3	0.11
(2,3340)	1:A:181:LEU:CB	1:A:182:ILE:C	4	0.11
(2,3340)	1:A:181:LEU:CB	1:A:182:ILE:C	7	0.11

*Continued on next page...*

*Continued from previous page...*

Key	Atom-1	Atom-2	Model ID	Violation (Å)
(2,3340)	1:A:181:LEU:CB	1:A:182:ILE:C	9	0.11
(2,3340)	1:A:181:LEU:CB	1:A:182:ILE:C	10	0.11
(2,3340)	1:A:181:LEU:CB	1:A:182:ILE:C	12	0.11
(2,3340)	1:A:181:LEU:CB	1:A:182:ILE:C	19	0.11
(2,3316)	1:A:180:ASP:CA	1:A:213:SER:CA	2	0.11
(2,3141)	1:A:167:LYS:CB	1:A:168:GLN:CD	20	0.11
(2,2829)	1:A:154:THR:CA	1:A:155:GLY:C	5	0.11
(2,2829)	1:A:154:THR:CA	1:A:155:GLY:C	8	0.11
(2,2829)	1:A:154:THR:CA	1:A:155:GLY:C	9	0.11
(2,2829)	1:A:154:THR:CA	1:A:155:GLY:C	12	0.11
(2,2829)	1:A:154:THR:CA	1:A:155:GLY:C	14	0.11
(2,2829)	1:A:154:THR:CA	1:A:155:GLY:C	16	0.11
(2,2829)	1:A:154:THR:CA	1:A:155:GLY:C	18	0.11
(2,2681)	1:A:144:ALA:CB	1:A:145:PHE:C	9	0.11
(2,2681)	1:A:144:ALA:CB	1:A:145:PHE:C	13	0.11
(2,2670)	1:A:143:LEU:C	1:A:144:ALA:C	16	0.11
(2,2662)	1:A:143:LEU:CB	1:A:144:ALA:CA	16	0.11
(2,2634)	1:A:135:THR:CB	1:A:136:SER:CA	16	0.11
(2,2634)	1:A:135:THR:CB	1:A:136:SER:CA	17	0.11
(2,2606)	1:A:133:LEU:CD2	1:A:150:GLN:CD	6	0.11
(2,2606)	1:A:133:LEU:CD2	1:A:150:GLN:CD	14	0.11
(2,2531)	1:A:131:CYS:CB	1:A:148:GLY:C	2	0.11
(2,2531)	1:A:131:CYS:CB	1:A:148:GLY:C	4	0.11
(2,2531)	1:A:131:CYS:CB	1:A:148:GLY:C	16	0.11
(2,2528)	1:A:131:CYS:CB	1:A:132:CYS:C	1	0.11
(2,2528)	1:A:131:CYS:CB	1:A:132:CYS:C	2	0.11
(2,2528)	1:A:131:CYS:CB	1:A:132:CYS:C	7	0.11
(2,2528)	1:A:131:CYS:CB	1:A:132:CYS:C	14	0.11
(2,2520)	1:A:131:CYS:CA	1:A:132:CYS:C	8	0.11
(2,2482)	1:A:130:LEU:CA	1:A:131:CYS:CB	10	0.11
(2,2482)	1:A:130:LEU:CA	1:A:131:CYS:CB	12	0.11
(2,2482)	1:A:130:LEU:CA	1:A:131:CYS:CB	16	0.11
(2,2467)	1:A:129:TYR:CE2	1:A:153:THR:CG2	14	0.11
(2,2447)	1:A:129:TYR:CA	1:A:129:TYR:CE2	11	0.11
(2,2447)	1:A:129:TYR:CA	1:A:129:TYR:CE2	13	0.11
(2,2447)	1:A:129:TYR:CA	1:A:129:TYR:CE2	17	0.11
(2,243)	1:A:17:ASP:CA	1:A:18:ASP:C	7	0.11
(2,2403)	1:A:127:GLY:CA	1:A:128:MET:CG	19	0.11
(2,238)	1:A:16:THR:C	1:A:110:HIS:CB	10	0.11
(2,2079)	1:A:115:TYR:CE2	1:A:179:ASP:CG	6	0.11
(2,1742)	1:A:78:LEU:C	1:A:79:GLN:CG	1	0.11
(2,1742)	1:A:78:LEU:C	1:A:79:GLN:CG	2	0.11

*Continued on next page...*

*Continued from previous page...*

Key	Atom-1	Atom-2	Model ID	Violation (Å)
(2,1742)	1:A:78:LEU:C	1:A:79:GLN:CG	3	0.11
(2,1742)	1:A:78:LEU:C	1:A:79:GLN:CG	4	0.11
(2,1742)	1:A:78:LEU:C	1:A:79:GLN:CG	7	0.11
(2,1742)	1:A:78:LEU:C	1:A:79:GLN:CG	8	0.11
(2,1742)	1:A:78:LEU:C	1:A:79:GLN:CG	11	0.11
(2,1742)	1:A:78:LEU:C	1:A:79:GLN:CG	16	0.11
(2,1742)	1:A:78:LEU:C	1:A:79:GLN:CG	17	0.11
(2,1742)	1:A:78:LEU:C	1:A:79:GLN:CG	19	0.11
(2,163)	1:A:15:ARG:CB	1:A:16:THR:C	8	0.11
(2,163)	1:A:15:ARG:CB	1:A:16:THR:C	18	0.11
(2,163)	1:A:15:ARG:CB	1:A:16:THR:C	19	0.11
(2,163)	1:A:15:ARG:CB	1:A:16:THR:C	20	0.11
(2,1501)	1:A:71:GLN:CA	1:A:72:SER:C	1	0.11
(2,1501)	1:A:71:GLN:CA	1:A:72:SER:C	5	0.11
(2,1501)	1:A:71:GLN:CA	1:A:72:SER:C	6	0.11
(2,1501)	1:A:71:GLN:CA	1:A:72:SER:C	12	0.11
(2,1501)	1:A:71:GLN:CA	1:A:72:SER:C	16	0.11
(2,1501)	1:A:71:GLN:CA	1:A:72:SER:C	19	0.11
(2,1501)	1:A:71:GLN:CA	1:A:72:SER:C	20	0.11
(2,1410)	1:A:68:VAL:CB	1:A:69:LEU:C	18	0.11
(2,1346)	1:A:67:PHE:CA	1:A:68:VAL:C	3	0.11
(2,1346)	1:A:67:PHE:CA	1:A:68:VAL:C	17	0.11
(2,1346)	1:A:67:PHE:CA	1:A:68:VAL:C	20	0.11
(2,1206)	1:A:58:VAL:C	1:A:60:PRO:CD	10	0.11
(2,1199)	1:A:58:VAL:CG1	1:A:59:PRO:CD	17	0.11
(2,1188)	1:A:53:SER:CB	1:A:58:VAL:CA	12	0.11
(2,1156)	1:A:51:SER:CB	1:A:52:THR:C	14	0.11
(2,1156)	1:A:51:SER:CB	1:A:52:THR:C	15	0.11
(2,1156)	1:A:51:SER:CB	1:A:52:THR:C	19	0.11
(2,1131)	1:A:50:GLU:CB	1:A:51:SER:CA	5	0.11
(2,1131)	1:A:50:GLU:CB	1:A:51:SER:CA	6	0.11
(2,1131)	1:A:50:GLU:CB	1:A:51:SER:CA	8	0.11
(2,1131)	1:A:50:GLU:CB	1:A:51:SER:CA	9	0.11
(2,1131)	1:A:50:GLU:CB	1:A:51:SER:CA	17	0.11
(1,111)	1:A:97:LYS:O	1:A:101:MET:N	9	0.11
(1,110)	1:A:97:LYS:O	1:A:101:MET:H	10	0.11
(1,110)	1:A:97:LYS:O	1:A:101:MET:H	17	0.11
(1,110)	1:A:97:LYS:O	1:A:101:MET:H	18	0.11
(1,110)	1:A:97:LYS:O	1:A:101:MET:H	20	0.11

## 10 Dihedral-angle violation analysis [i](#)

### 10.1 Summary of dihedral-angle violations [i](#)

The following table provides the summary of dihedral-angle violations in different dihedral-angle types. Violations less than 1° are not included in the calculation.

Angle type	Count	% <sup>1</sup>	Violated <sup>3</sup>			Consistently Violated <sup>4</sup>		
			Count	% <sup>2</sup>	% <sup>1</sup>	Count	% <sup>2</sup>	% <sup>1</sup>
PSI	182	50.0	7	3.8	1.9	0	0.0	0.0
PHI	182	50.0	6	3.3	1.6	1	0.5	0.3
Total	364	100.0	13	3.6	3.6	1	0.3	0.3

<sup>1</sup> percentage calculated with respect to total number of dihedral-angle restraints, <sup>2</sup> percentage calculated with respect to number of restraints in a particular dihedral-angle type, <sup>3</sup> violated in at least one model, <sup>4</sup> violated in all the models

#### 10.1.1 Bar chart : Distribution of dihedral-angles and violations [i](#)

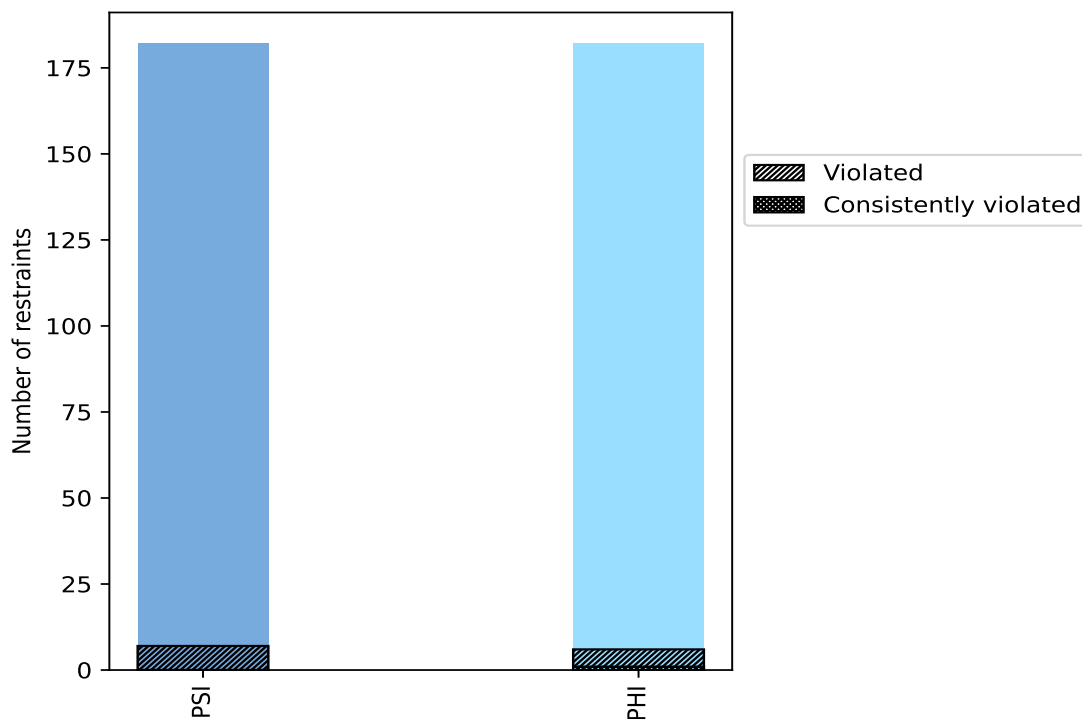

Violated and consistently violated restraints are shown using different hatch patterns in their respective categories

## 10.2 Dihedral-angle violation statistics for each model [i](#)

The following table provides the dihedral-angle violation statistics for each model in the ensemble. Violations less than 1° are not included in the statistics.

Model ID	Number of violations			Mean (°)	Max (°)	SD (°)	Median (°)
	PSI	PHI	Total				
1	1	4	5	6.7	24.4	8.86	2.4
2	1	3	4	3.82	9.2	3.12	2.3
3	2	4	6	15.57	43.9	16.61	6.6
4	1	2	3	4.93	10.2	3.81	3.3
5	2	4	6	13.73	41.3	15.33	5.5
6	2	3	5	11.3	30.9	10.93	8.1
7	3	4	7	17.8	62.7	21.77	5.2
8	2	3	5	20.76	68.8	25.3	8.6
9	5	5	10	12.08	43.3	14.5	5.75
10	2	3	5	20.62	58.3	21.85	9.1
11	1	4	5	17.6	42.1	17.47	8.6
12	4	5	9	12.16	52.7	15.0	7.3
13	2	3	5	19.02	58.5	21.45	8.7
14	2	2	4	21.58	62.2	23.76	10.85
15	2	3	5	22.72	72.4	26.58	9.6
16	2	3	5	18.14	43.5	17.64	8.4
17	2	4	6	12.87	30.9	12.33	6.9
18	2	3	5	20.82	64.8	23.75	8.4
19	1	2	3	3.53	8.3	3.37	1.2
20	2	3	5	23.84	71.9	26.56	9.5



### 10.2.1 Bar graph : Dihedral violation statistics for each model [i](#)

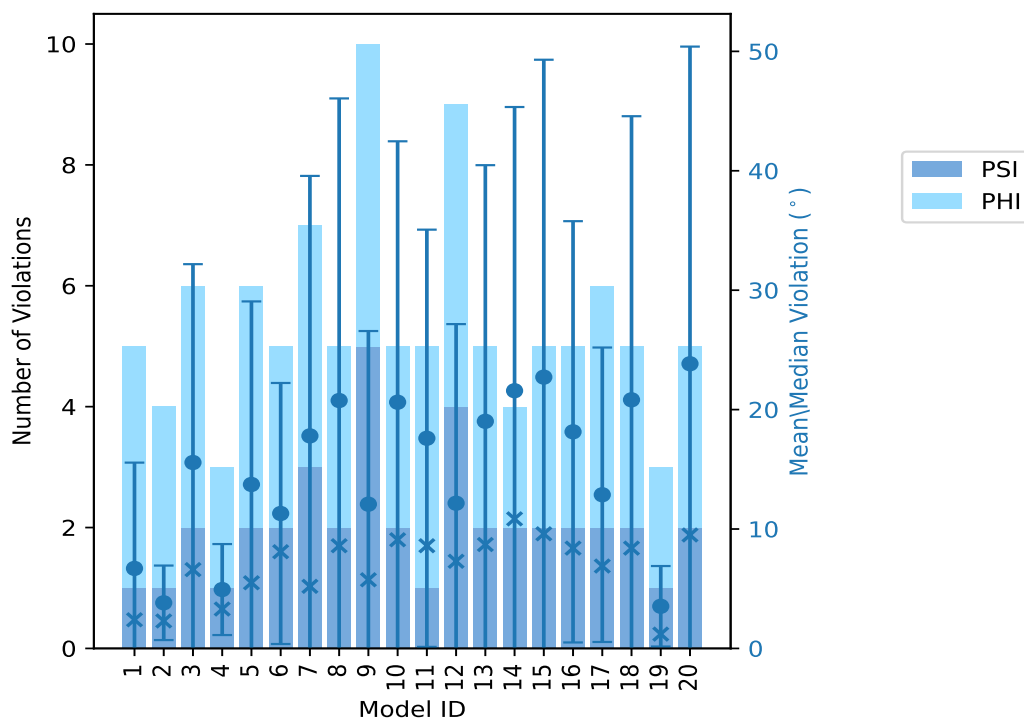

The mean(dot),median(x) and the standard deviation are shown in blue with respect to the y axis on the right

### 10.3 Dihedral-angle violation statistics for the ensemble [i](#)

Violation analysis may find that some restraints are violated in very few models and some are violated in most of models. The following table provides this information as number of violated restraints for a given fraction of ensemble.

Number of violated restraints			Fraction of the ensemble	
PSI	PHI	Total	Count <sup>1</sup>	%
2	0	2	1	5.0
3	0	3	2	10.0
0	0	0	3	15.0
0	2	2	4	20.0
0	1	1	5	25.0
0	0	0	6	30.0
0	0	0	7	35.0
0	0	0	8	40.0
0	0	0	9	45.0
0	0	0	10	50.0
0	0	0	11	55.0

*Continued on next page...*

Continued from previous page...

Number of violated restraints			Fraction of the ensemble	
PSI	PHI	Total	Count <sup>1</sup>	%
0	0	0	12	60.0
0	0	0	13	65.0
0	0	0	14	70.0
0	0	0	15	75.0
1	0	1	16	80.0
1	2	3	17	85.0
0	0	0	18	90.0
0	0	0	19	95.0
0	1	1	20	100.0

<sup>1</sup> Number of models with violations

### 10.3.1 Bar graph : Dihedral-angle Violation statistics for the ensemble [i](#)

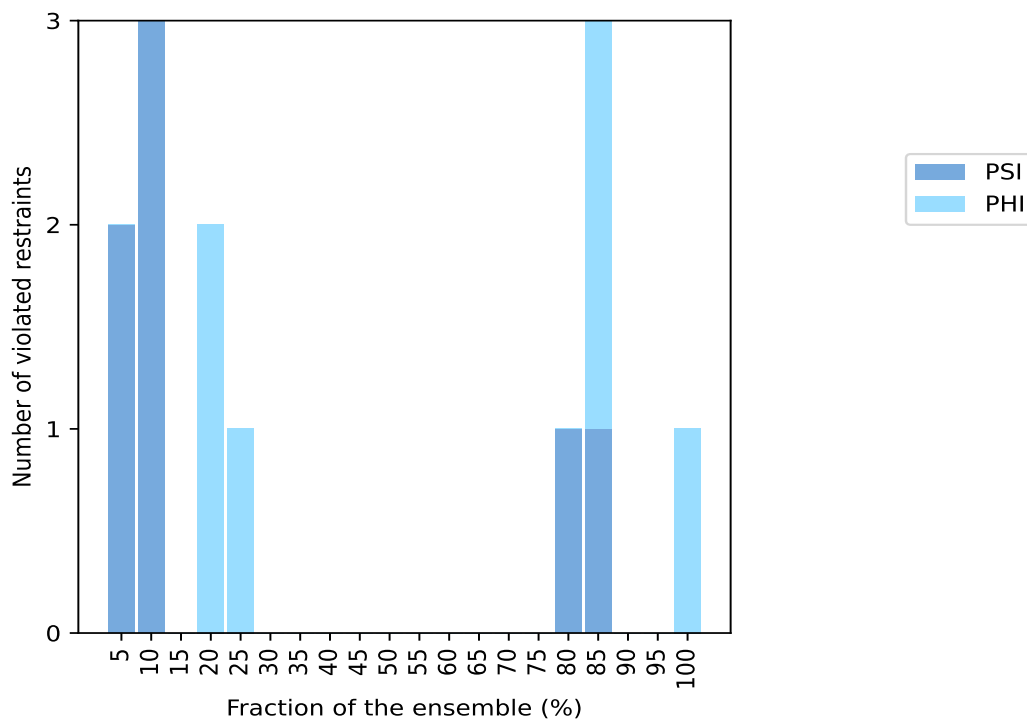

## 10.4 Most violated dihedral-angle restraints in the ensemble [i](#)

### 10.4.1 Histogram : Distribution of mean dihedral-angle violations [i](#)

The following histogram shows the distribution of the average value of the violation. The average is calculated for each restraint that is violated in more than one model over all the violated models

in the ensemble

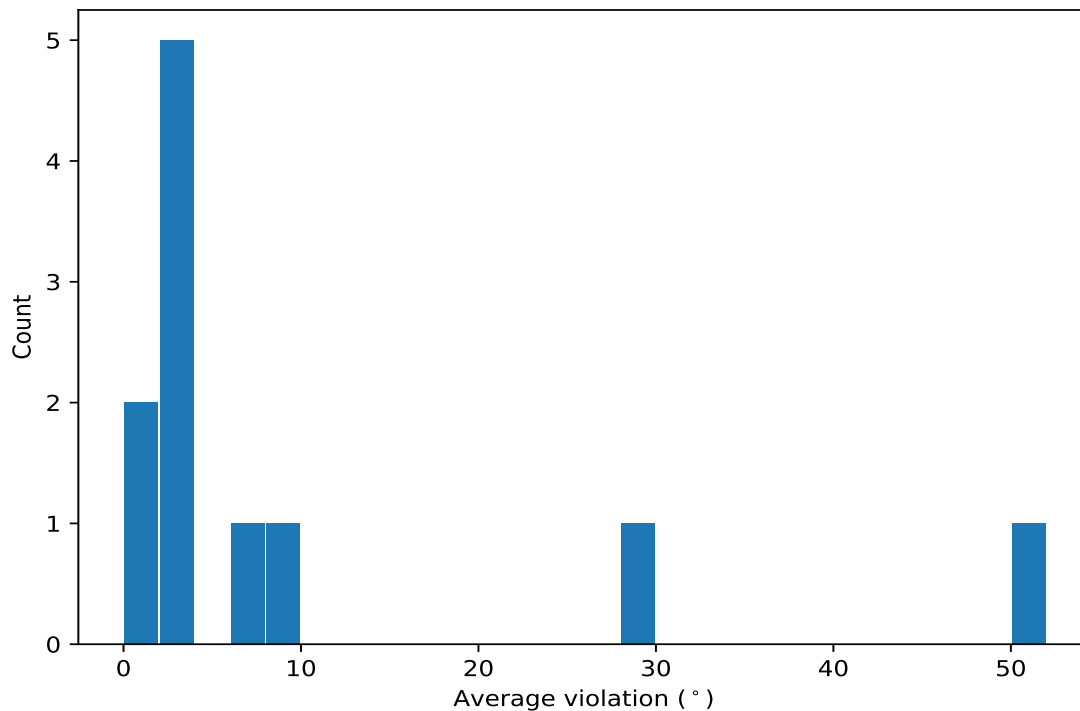

#### 10.4.2 Table: Most violated dihedral-angle restraints [i](#)

The following table provides the mean and the standard deviation of the violation for each restraint sorted by number of violated models and the mean value. The Key (restraint list ID, restraint ID) is the unique identifier for a given restraint.

Key	Atom-1	Atom-2	Atom-3	Atom-4	Models <sup>1</sup>	Mean	SD <sup>2</sup>	Median
(1,347)	1:A:96:GLU:C	1:A:97:LYS:N	1:A:97:LYS:CA	1:A:97:LYS:C	20	9.06	1.78	8.9
(1,140)	1:A:110:HIS:C	1:A:111:ARG:N	1:A:111:ARG:CA	1:A:111:ARG:C	17	29.35	9.06	30.9
(1,348)	1:A:97:LYS:N	1:A:97:LYS:CA	1:A:97:LYS:C	1:A:98:TRP:N	17	3.03	1.95	2.4
(1,353)	1:A:99:LYS:C	1:A:100:PHE:N	1:A:100:PHE:CA	1:A:100:PHE:C	17	1.76	1.05	1.5
(1,139)	1:A:110:HIS:N	1:A:110:HIS:CA	1:A:110:HIS:C	1:A:111:ARG:N	16	51.19	15.38	55.5
(1,82)	1:A:52:THR:C	1:A:53:SER:N	1:A:53:SER:CA	1:A:53:SER:C	5	2.26	0.24	2.2
(1,349)	1:A:97:LYS:C	1:A:98:TRP:N	1:A:98:TRP:CA	1:A:98:TRP:C	4	3.02	1.32	3.15
(1,345)	1:A:95:VAL:C	1:A:96:GLU:N	1:A:96:GLU:CA	1:A:96:GLU:C	4	2.33	0.8	2.15
(1,352)	1:A:99:LYS:N	1:A:99:LYS:CA	1:A:99:LYS:C	1:A:100:PHE:N	2	7.1	0.2	7.1
(1,346)	1:A:96:GLU:N	1:A:96:GLU:CA	1:A:96:GLU:C	1:A:97:LYS:N	2	2.8	0.8	2.8
(1,350)	1:A:98:TRP:N	1:A:98:TRP:CA	1:A:98:TRP:C	1:A:99:LYS:N	2	1.4	0.0	1.4

<sup>1</sup> Number of violated models, <sup>2</sup>Standard deviation, All angle values are in degree (°)

## 10.5 All violated dihedral-angle restraints [i](#)

### 10.5.1 Histogram : Distribution of violations [i](#)

The following histogram shows the distribution of the absolute value of the violation for all violated restraints in the ensemble.

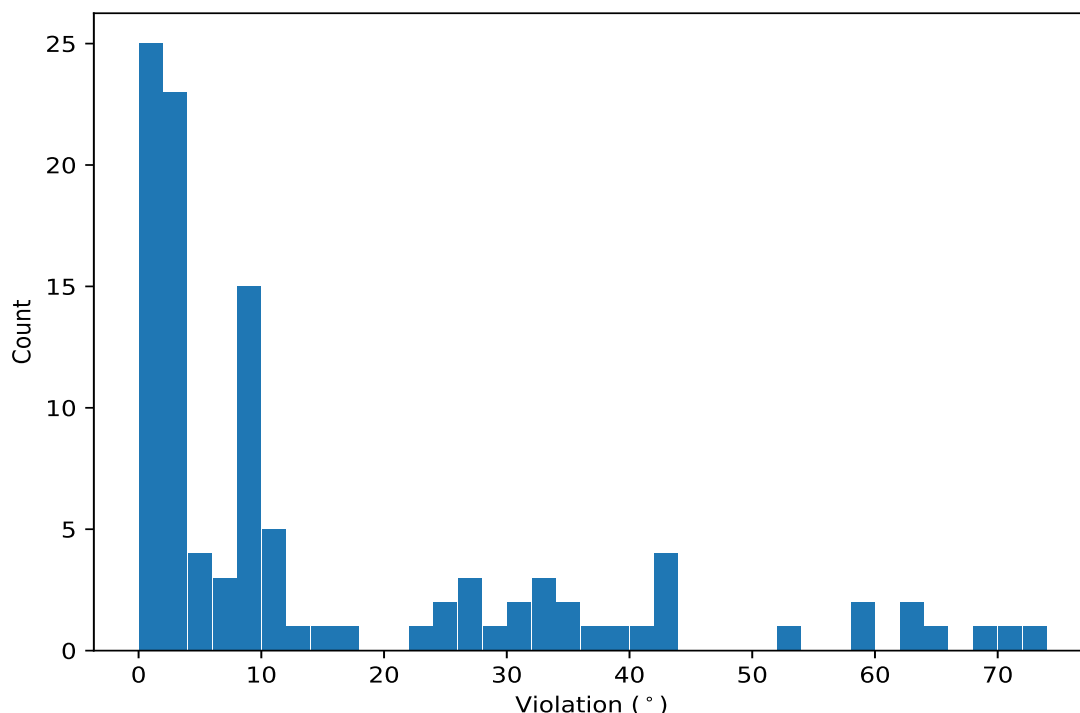

### 10.5.2 Table: All violated dihedral-angle restraints [i](#)

The following table lists the absolute value of the violation for each restraint in the ensemble sorted by its value. The Key (restraint list ID, restraint ID) is the unique identifier for a given restraint.

Key	Atom-1	Atom-2	Atom-3	Atom-4	Model ID	Violation (°)
(1,139)	1:A:110:HIS:N	1:A:110:HIS:CA	1:A:110:HIS:C	1:A:111:ARG:N	15	72.4
(1,139)	1:A:110:HIS:N	1:A:110:HIS:CA	1:A:110:HIS:C	1:A:111:ARG:N	20	71.9
(1,139)	1:A:110:HIS:N	1:A:110:HIS:CA	1:A:110:HIS:C	1:A:111:ARG:N	8	68.8
(1,139)	1:A:110:HIS:N	1:A:110:HIS:CA	1:A:110:HIS:C	1:A:111:ARG:N	18	64.8
(1,139)	1:A:110:HIS:N	1:A:110:HIS:CA	1:A:110:HIS:C	1:A:111:ARG:N	7	62.7
(1,139)	1:A:110:HIS:N	1:A:110:HIS:CA	1:A:110:HIS:C	1:A:111:ARG:N	14	62.2
(1,139)	1:A:110:HIS:N	1:A:110:HIS:CA	1:A:110:HIS:C	1:A:111:ARG:N	13	58.5
(1,139)	1:A:110:HIS:N	1:A:110:HIS:CA	1:A:110:HIS:C	1:A:111:ARG:N	10	58.3
(1,139)	1:A:110:HIS:N	1:A:110:HIS:CA	1:A:110:HIS:C	1:A:111:ARG:N	12	52.7
(1,139)	1:A:110:HIS:N	1:A:110:HIS:CA	1:A:110:HIS:C	1:A:111:ARG:N	3	43.9
(1,139)	1:A:110:HIS:N	1:A:110:HIS:CA	1:A:110:HIS:C	1:A:111:ARG:N	16	43.5
(1,140)	1:A:110:HIS:C	1:A:111:ARG:N	1:A:111:ARG:CA	1:A:111:ARG:C	9	43.3
(1,140)	1:A:110:HIS:C	1:A:111:ARG:N	1:A:111:ARG:CA	1:A:111:ARG:C	11	42.1
(1,140)	1:A:110:HIS:C	1:A:111:ARG:N	1:A:111:ARG:CA	1:A:111:ARG:C	5	41.3

*Continued on next page...*

Continued from previous page...

Key	Atom-1	Atom-2	Atom-3	Atom-4	Model ID	Violation (°)
(1,140)	1:A:110:HIS:C	1:A:111:ARG:N	1:A:111:ARG:CA	1:A:111:ARG:C	7	38.1
(1,139)	1:A:110:HIS:N	1:A:110:HIS:CA	1:A:110:HIS:C	1:A:111:ARG:N	9	37.4
(1,140)	1:A:110:HIS:C	1:A:111:ARG:N	1:A:111:ARG:CA	1:A:111:ARG:C	16	35.1
(1,139)	1:A:110:HIS:N	1:A:110:HIS:CA	1:A:110:HIS:C	1:A:111:ARG:N	11	35.0
(1,140)	1:A:110:HIS:C	1:A:111:ARG:N	1:A:111:ARG:CA	1:A:111:ARG:C	20	33.1
(1,140)	1:A:110:HIS:C	1:A:111:ARG:N	1:A:111:ARG:CA	1:A:111:ARG:C	3	32.5
(1,140)	1:A:110:HIS:C	1:A:111:ARG:N	1:A:111:ARG:CA	1:A:111:ARG:C	10	32.0
(1,140)	1:A:110:HIS:C	1:A:111:ARG:N	1:A:111:ARG:CA	1:A:111:ARG:C	17	30.9
(1,139)	1:A:110:HIS:N	1:A:110:HIS:CA	1:A:110:HIS:C	1:A:111:ARG:N	6	30.9
(1,139)	1:A:110:HIS:N	1:A:110:HIS:CA	1:A:110:HIS:C	1:A:111:ARG:N	17	28.6
(1,140)	1:A:110:HIS:C	1:A:111:ARG:N	1:A:111:ARG:CA	1:A:111:ARG:C	15	27.8
(1,139)	1:A:110:HIS:N	1:A:110:HIS:CA	1:A:110:HIS:C	1:A:111:ARG:N	5	27.4
(1,140)	1:A:110:HIS:C	1:A:111:ARG:N	1:A:111:ARG:CA	1:A:111:ARG:C	18	26.6
(1,140)	1:A:110:HIS:C	1:A:111:ARG:N	1:A:111:ARG:CA	1:A:111:ARG:C	13	24.6
(1,140)	1:A:110:HIS:C	1:A:111:ARG:N	1:A:111:ARG:CA	1:A:111:ARG:C	1	24.4
(1,140)	1:A:110:HIS:C	1:A:111:ARG:N	1:A:111:ARG:CA	1:A:111:ARG:C	8	23.3
(1,140)	1:A:110:HIS:C	1:A:111:ARG:N	1:A:111:ARG:CA	1:A:111:ARG:C	12	16.3
(1,140)	1:A:110:HIS:C	1:A:111:ARG:N	1:A:111:ARG:CA	1:A:111:ARG:C	6	14.5
(1,140)	1:A:110:HIS:C	1:A:111:ARG:N	1:A:111:ARG:CA	1:A:111:ARG:C	14	13.0
(1,347)	1:A:96:GLU:C	1:A:97:LYS:N	1:A:97:LYS:CA	1:A:97:LYS:C	9	11.9
(1,347)	1:A:96:GLU:C	1:A:97:LYS:N	1:A:97:LYS:CA	1:A:97:LYS:C	12	11.4
(1,347)	1:A:96:GLU:C	1:A:97:LYS:N	1:A:97:LYS:CA	1:A:97:LYS:C	17	10.7
(1,347)	1:A:96:GLU:C	1:A:97:LYS:N	1:A:97:LYS:CA	1:A:97:LYS:C	3	10.5
(1,347)	1:A:96:GLU:C	1:A:97:LYS:N	1:A:97:LYS:CA	1:A:97:LYS:C	4	10.2
(1,347)	1:A:96:GLU:C	1:A:97:LYS:N	1:A:97:LYS:CA	1:A:97:LYS:C	7	9.8
(1,347)	1:A:96:GLU:C	1:A:97:LYS:N	1:A:97:LYS:CA	1:A:97:LYS:C	15	9.6
(1,347)	1:A:96:GLU:C	1:A:97:LYS:N	1:A:97:LYS:CA	1:A:97:LYS:C	20	9.5
(1,347)	1:A:96:GLU:C	1:A:97:LYS:N	1:A:97:LYS:CA	1:A:97:LYS:C	2	9.2
(1,347)	1:A:96:GLU:C	1:A:97:LYS:N	1:A:97:LYS:CA	1:A:97:LYS:C	10	9.1
(1,348)	1:A:97:LYS:N	1:A:97:LYS:CA	1:A:97:LYS:C	1:A:98:TRP:N	12	8.9
(1,347)	1:A:96:GLU:C	1:A:97:LYS:N	1:A:97:LYS:CA	1:A:97:LYS:C	5	8.7
(1,347)	1:A:96:GLU:C	1:A:97:LYS:N	1:A:97:LYS:CA	1:A:97:LYS:C	13	8.7
(1,347)	1:A:96:GLU:C	1:A:97:LYS:N	1:A:97:LYS:CA	1:A:97:LYS:C	14	8.7
(1,347)	1:A:96:GLU:C	1:A:97:LYS:N	1:A:97:LYS:CA	1:A:97:LYS:C	8	8.6
(1,347)	1:A:96:GLU:C	1:A:97:LYS:N	1:A:97:LYS:CA	1:A:97:LYS:C	11	8.6
(1,347)	1:A:96:GLU:C	1:A:97:LYS:N	1:A:97:LYS:CA	1:A:97:LYS:C	16	8.4
(1,347)	1:A:96:GLU:C	1:A:97:LYS:N	1:A:97:LYS:CA	1:A:97:LYS:C	18	8.4
(1,347)	1:A:96:GLU:C	1:A:97:LYS:N	1:A:97:LYS:CA	1:A:97:LYS:C	19	8.3
(1,347)	1:A:96:GLU:C	1:A:97:LYS:N	1:A:97:LYS:CA	1:A:97:LYS:C	6	8.1
(1,352)	1:A:99:LYS:N	1:A:99:LYS:CA	1:A:99:LYS:C	1:A:100:PHE:N	12	7.3
(1,348)	1:A:97:LYS:N	1:A:97:LYS:CA	1:A:97:LYS:C	1:A:98:TRP:N	9	7.3
(1,352)	1:A:99:LYS:N	1:A:99:LYS:CA	1:A:99:LYS:C	1:A:100:PHE:N	9	6.9
(1,344)	1:A:95:VAL:N	1:A:95:VAL:CA	1:A:95:VAL:C	1:A:96:GLU:N	7	5.2
(1,353)	1:A:99:LYS:C	1:A:100:PHE:N	1:A:100:PHE:CA	1:A:100:PHE:C	9	4.6
(1,353)	1:A:99:LYS:C	1:A:100:PHE:N	1:A:100:PHE:CA	1:A:100:PHE:C	12	4.6
(1,349)	1:A:97:LYS:C	1:A:98:TRP:N	1:A:98:TRP:CA	1:A:98:TRP:C	12	4.6
(1,349)	1:A:97:LYS:C	1:A:98:TRP:N	1:A:98:TRP:CA	1:A:98:TRP:C	9	3.9
(1,346)	1:A:96:GLU:N	1:A:96:GLU:CA	1:A:96:GLU:C	1:A:97:LYS:N	7	3.6
(1,345)	1:A:95:VAL:C	1:A:96:GLU:N	1:A:96:GLU:CA	1:A:96:GLU:C	7	3.6
(1,348)	1:A:97:LYS:N	1:A:97:LYS:CA	1:A:97:LYS:C	1:A:98:TRP:N	4	3.3
(1,348)	1:A:97:LYS:N	1:A:97:LYS:CA	1:A:97:LYS:C	1:A:98:TRP:N	20	3.2

Continued on next page...

Continued from previous page...

Key	Atom-1	Atom-2	Atom-3	Atom-4	Model ID	Violation (°)
(1,348)	1:A:97:LYS:N	1:A:97:LYS:CA	1:A:97:LYS:C	1:A:98:TRP:N	17	3.1
(1,348)	1:A:97:LYS:N	1:A:97:LYS:CA	1:A:97:LYS:C	1:A:98:TRP:N	18	2.9
(1,347)	1:A:96:GLU:C	1:A:97:LYS:N	1:A:97:LYS:CA	1:A:97:LYS:C	1	2.8
(1,82)	1:A:52:THR:C	1:A:53:SER:N	1:A:53:SER:CA	1:A:53:SER:C	17	2.7
(1,348)	1:A:97:LYS:N	1:A:97:LYS:CA	1:A:97:LYS:C	1:A:98:TRP:N	3	2.7
(1,348)	1:A:97:LYS:N	1:A:97:LYS:CA	1:A:97:LYS:C	1:A:98:TRP:N	2	2.5
(1,349)	1:A:97:LYS:C	1:A:98:TRP:N	1:A:98:TRP:CA	1:A:98:TRP:C	1	2.4
(1,348)	1:A:97:LYS:N	1:A:97:LYS:CA	1:A:97:LYS:C	1:A:98:TRP:N	14	2.4
(1,82)	1:A:52:THR:C	1:A:53:SER:N	1:A:53:SER:CA	1:A:53:SER:C	5	2.3
(1,348)	1:A:97:LYS:N	1:A:97:LYS:CA	1:A:97:LYS:C	1:A:98:TRP:N	15	2.3
(1,82)	1:A:52:THR:C	1:A:53:SER:N	1:A:53:SER:CA	1:A:53:SER:C	3	2.2
(1,348)	1:A:97:LYS:N	1:A:97:LYS:CA	1:A:97:LYS:C	1:A:98:TRP:N	16	2.2
(1,345)	1:A:95:VAL:C	1:A:96:GLU:N	1:A:96:GLU:CA	1:A:96:GLU:C	12	2.2
(1,82)	1:A:52:THR:C	1:A:53:SER:N	1:A:53:SER:CA	1:A:53:SER:C	2	2.1
(1,348)	1:A:97:LYS:N	1:A:97:LYS:CA	1:A:97:LYS:C	1:A:98:TRP:N	10	2.1
(1,345)	1:A:95:VAL:C	1:A:96:GLU:N	1:A:96:GLU:CA	1:A:96:GLU:C	9	2.1
(1,82)	1:A:52:THR:C	1:A:53:SER:N	1:A:53:SER:CA	1:A:53:SER:C	1	2.0
(1,346)	1:A:96:GLU:N	1:A:96:GLU:CA	1:A:96:GLU:C	1:A:97:LYS:N	9	2.0
(1,348)	1:A:97:LYS:N	1:A:97:LYS:CA	1:A:97:LYS:C	1:A:98:TRP:N	1	1.9
(1,348)	1:A:97:LYS:N	1:A:97:LYS:CA	1:A:97:LYS:C	1:A:98:TRP:N	8	1.9
(1,348)	1:A:97:LYS:N	1:A:97:LYS:CA	1:A:97:LYS:C	1:A:98:TRP:N	13	1.9
(1,348)	1:A:97:LYS:N	1:A:97:LYS:CA	1:A:97:LYS:C	1:A:98:TRP:N	6	1.8
(1,353)	1:A:99:LYS:C	1:A:100:PHE:N	1:A:100:PHE:CA	1:A:100:PHE:C	3	1.6
(1,353)	1:A:99:LYS:C	1:A:100:PHE:N	1:A:100:PHE:CA	1:A:100:PHE:C	7	1.6
(1,353)	1:A:99:LYS:C	1:A:100:PHE:N	1:A:100:PHE:CA	1:A:100:PHE:C	10	1.6
(1,353)	1:A:99:LYS:C	1:A:100:PHE:N	1:A:100:PHE:CA	1:A:100:PHE:C	2	1.5
(1,353)	1:A:99:LYS:C	1:A:100:PHE:N	1:A:100:PHE:CA	1:A:100:PHE:C	15	1.5
(1,353)	1:A:99:LYS:C	1:A:100:PHE:N	1:A:100:PHE:CA	1:A:100:PHE:C	16	1.5
(1,353)	1:A:99:LYS:C	1:A:100:PHE:N	1:A:100:PHE:CA	1:A:100:PHE:C	20	1.5
(1,353)	1:A:99:LYS:C	1:A:100:PHE:N	1:A:100:PHE:CA	1:A:100:PHE:C	13	1.4
(1,353)	1:A:99:LYS:C	1:A:100:PHE:N	1:A:100:PHE:CA	1:A:100:PHE:C	18	1.4
(1,350)	1:A:98:TRP:N	1:A:98:TRP:CA	1:A:98:TRP:C	1:A:99:LYS:N	9	1.4
(1,350)	1:A:98:TRP:N	1:A:98:TRP:CA	1:A:98:TRP:C	1:A:99:LYS:N	12	1.4
(1,345)	1:A:95:VAL:C	1:A:96:GLU:N	1:A:96:GLU:CA	1:A:96:GLU:C	5	1.4
(1,83)	1:A:58:VAL:N	1:A:58:VAL:CA	1:A:58:VAL:C	1:A:59:PRO:N	5	1.3
(1,353)	1:A:99:LYS:C	1:A:100:PHE:N	1:A:100:PHE:CA	1:A:100:PHE:C	4	1.3
(1,353)	1:A:99:LYS:C	1:A:100:PHE:N	1:A:100:PHE:CA	1:A:100:PHE:C	6	1.2
(1,353)	1:A:99:LYS:C	1:A:100:PHE:N	1:A:100:PHE:CA	1:A:100:PHE:C	8	1.2
(1,353)	1:A:99:LYS:C	1:A:100:PHE:N	1:A:100:PHE:CA	1:A:100:PHE:C	17	1.2
(1,353)	1:A:99:LYS:C	1:A:100:PHE:N	1:A:100:PHE:CA	1:A:100:PHE:C	19	1.2
(1,349)	1:A:97:LYS:C	1:A:98:TRP:N	1:A:98:TRP:CA	1:A:98:TRP:C	11	1.2
(1,353)	1:A:99:LYS:C	1:A:100:PHE:N	1:A:100:PHE:CA	1:A:100:PHE:C	11	1.1
(1,348)	1:A:97:LYS:N	1:A:97:LYS:CA	1:A:97:LYS:C	1:A:98:TRP:N	19	1.1